

MANUAL DO CANDIDATO

unesp

UNIVERSIDADE PÚBLICA GRATUITA MAIS PERTO DE VOCE

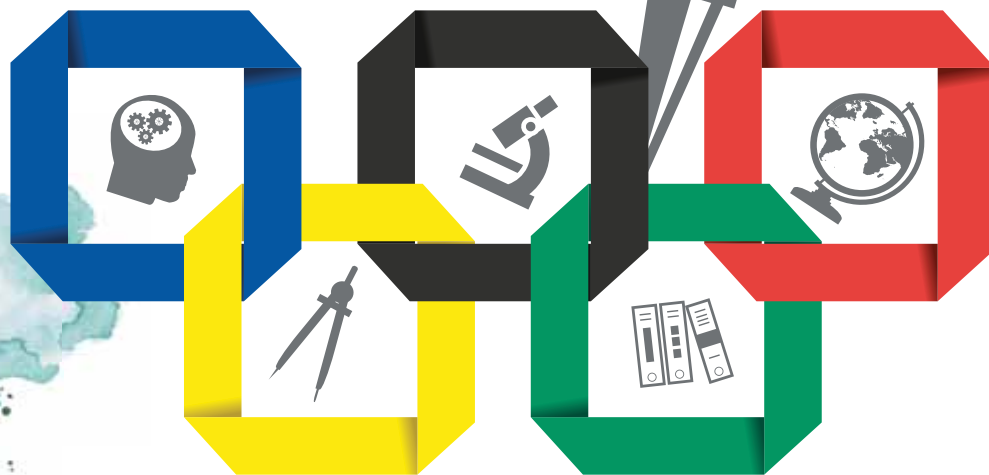

Processo Seletivo | 2024

Olimpíadas Científicas Unesp



CALENDÁRIO

INSCRIÇÕES

Período de Inscrições

27.11 a 11.12.2023 – A inscrição será gratuita e deverá ser realizado exclusivamente pela internet, no site www.vunesp.com.br.

RESULTADOS

22.12.2023 – Publicação da pontuação obtida nas olimpíadas em cada opção de curso, da classificação e da convocação para matrícula.

CONVOCAÇÃO E MATRÍCULA

1ª ETAPA – CONVOCAÇÃO E MATRÍCULA VIRTUAL

Preenchimento eletrônico do formulário online e envio de forma eletrônica dos documentos de matrícula no Sistema de Graduação da Unesp – Sisgrad, no endereço eletrônico <http://sistemas.unesp.br/calouros> (vide instruções e documentos necessários – página 16 deste Manual).

2ª ETAPA – MATRÍCULA PRESENCIAL E ENTREGA DE DOCUMENTOS

Realizada diretamente na seção de graduação da cada unidade da Unesp que oferece o curso (vide documentos necessários, relação de endereços e telefones – páginas 17 a 23 deste Manual)

As datas das matrículas presenciais serão informadas após a análise e a aprovação dos documentos pela Seção de Graduação de cada Unidade da Unesp. O candidato deverá acompanhar a sua situação no Sistema de Graduação da Unesp – SISGRAD, no endereço eletrônico <http://sistemas.unesp.br/calouros>.

CONFIRMAÇÃO OBRIGATÓRIA DE MATRÍCULA

Todos os alunos matriculados deverão comparecer à seção de graduação da Unidade em que está matriculado e confirmar a sua matrícula. A data, o horário e os procedimentos serão divulgados oportunamente.

1ª CHAMADA:

31.01 (4ª feira) Convocação – a partir das 10 horas
01 a 05.02 (5ª a 2ª feira) Matrícula Virtual – das 10 horas do dia 01.02 até às 18 horas de 05.02.2024

2ª CHAMADA:

07.02 (4ª feira) Convocação – a partir das 16 horas
07 a 09.02 (4ª e 6ª feira) Matrícula Virtual – das 16 horas do dia 07.02 até às 18 horas de 09.02.2024

3ª CHAMADA:

15.02 (5ª feira) Convocação – a partir das 16 horas
15 e 16.02 (5ª e 6ª feira) Matrícula Virtual – das 16 horas do dia 15.02 até às 18 horas de 16.02.2024

4ª CHAMADA:

19.02 (2ª feira) Convocação – a partir das 16 horas
19 e 20.02 (2ª e 3ª feira) Matrícula Virtual – das 16 horas do dia 19.02 até às 18 horas de 20.02.2024

5ª CHAMADA:

21.02 (4ª feira) Convocação – a partir das 16 horas
21 e 22.02 (4ª e 5ª feira) Matrícula Virtual – das 16 horas do dia 21.02 até às 18 horas de 22.02.2024

6ª CHAMADA:

23.02 (6ª feira) Convocação – a partir das 16 horas
23 a 26.02 (6ª a 2ª feira) Matrícula Virtual – das 16 horas do dia 23.02 até às 18 horas de 26.02.2024

7ª CHAMADA:

27.02 (3ª feira) Convocação – a partir das 16 horas
27 e 28.02 (3ª a 4ª feira) Matrícula Virtual – das 16 horas do dia 27.02 até às 18 horas de 28.02.2024

8ª CHAMADA:

29.02 (5ª feira)

29.02 a 05.03 (5ª a 3ª feira)

Convocação – a partir das 16 horas

Matrícula Virtual – das 16 horas do dia 29.02 até às 18 horas de 05.03.2024

9ª CHAMADA:

06.03 (4ª feira)

06 a 08.03 (4ª a 6ª feira)

Convocação – a partir das 16 horas

Matrícula Virtual – das 16 horas do dia 06.03 até às 18 horas de 08.03.2024

10ª CHAMADA:

11.03 (2ª feira)

11 e 12.03 (2ª e 3ª feira)

Convocação – a partir das 16 horas

Matrícula Virtual – das 16 horas do dia 11.03 até às 18 horas de 12.03.2024

MATRÍCULA DA RELAÇÃO ADICIONAL (CURSOS COM VAGAS REMANESCENTES APÓS A 10ª MATRÍCULA VIRTUAL):

A partir de 18.03 (2ª feira) - Exclusivamente pela internet no endereço eletrônico <https://sistemas.unesp.br/calouros/relacaoAdicional.do>. (vide instruções – página 17 deste Manual)

CIDADES, VAGAS E CURSOS DE GRADUAÇÃO DESTE VESTIBULAR

CIDADES	VAGAS	CURSOS
Araraquara	31	Administração Pública, Ciências Econômicas, Engenharia de Bioprocessos e Biotecnologia, Engenharia Química, Farmácia, Letras, Pedagogia e Química
Assis	21	Ciências Biológicas, Engenharia de Bioprocessos e Biotecnologia, História e Letras
Bauru	41	Ciência da Computação, Comunicação: Rádio, Televisão e Internet, Engenharia de Produção, Engenharia Elétrica, Engenharia Mecânica, Física, Jornalismo, Matemática, Meteorologia, Pedagogia, Química, Relações Públicas e Sistemas de Informação.
Botucatu	27	Ciências Biológicas, Ciências Biomédicas, Enfermagem, Engenharia Agrônoma, Engenharia de Bioprocessos e Biotecnologia, Engenharia Florestal, Física Médica, Medicina e Nutrição.
Dracena	08	Engenharia Agrônoma e Zootecnia
Franca	14	Direito, História, Relações Internacionais e Serviço Social.
Guaratinguetá	32	Engenharia Civil, Engenharia de Materiais, Engenharia de Produção, Engenharia Elétrica, Engenharia Mecânica, Física e Matemática
Ilha Solteira	38	Ciências Biológicas, Engenharia Agrônoma, Engenharia Civil, Engenharia Elétrica, Engenharia Mecânica e Física e Matemática
Itapeva	16	Engenharia de Produção e Engenharia Industrial-Madeira
Jaboticabal	14	Administração, Ciências Biológicas e Zootecnia
Marília	20	Arquivologia, Biblioteconomia, Ciências Sociais, Fisioterapia e Terapia Ocupacional
Ourinhos	08	Geografia
Presidente Prudente	46	Ciência da Computação, Educação Física, Engenharia Ambiental, Engenharia Cartográfica e de Agrimensura, Estatística, Física, Geografia, Matemática e Química
Registro	8	Engenharia Agrônoma e Engenharia de Pesca
Rio Claro	20	Ciências Biológicas, Ciências da Computação, Ecologia, Educação Física, Engenharia Ambiental, Física e Matemática
Rosana	14	Engenharia de Energia e Turismo
São João da Boa Vista	11	Engenharia Aeronáutica e Engenharia Eletrônica e de Telecomunicações
São José do Rio Preto	46	Ciência da Computação, Ciências Biológicas, Engenharia de Alimentos, Física, Letras, Matemática, Pedagogia e Química
São José dos Campos	02	Engenharia Ambiental
São Vicente	12	Ciências Biológicas
Sorocaba	08	Engenharia Ambiental e Engenharia de Controle e Automação
Tupã	20	Administração e Engenharia de Biosistemas
TOTAL	457	

CURSO, CIDADE, VAGAS E OLIMPIADAS ACEITAS

Área de Ciências Biológicas

Curso	Cidade	Vagas	Olimpiadas Aceitas (legenda na pág: 11)
Farmácia - integral - FCF/Araraquara	Araraquara	1	OBB / OBQ / OBSM
Ciências Biológicas - Bacharelado e Licenciatura - integral - FCL/Assis	Assis	4	ASKF / CA / CIIC / EGMO / EGOI / GeCAA / IAO / IBO / IChO / IESO / IMO / OIMSF / IOAA / IOI / IPHO / IYPT / LARC / MCTIC/CNPq / MOSTRATEC Júnior / OBA / OBAP / OBB / OBF / OBFEP / OBI / OBM / OBMEP / OBQ / OBQJR / OBR / OBS / OBSM / OBSQ / OIAB / OIAQ / OIbF / OIM / OLAA / OMCS / OMM / OMQ / OMRP / ONC / ONNQ / OPM / ORMUB / RIC / TCF / TMM
Ciências Biológicas - Bacharelado - integral - IB/Botucatu	Botucatu	4	CCM / IBO / IChO / IPHO / OBA / OBB / OBF / OBM / OBMEP / OBQ / OBR / OBS / OBSM / OIAB / OIAQ / OIM / ONC / OPM
Ciências Biológicas - Licenciatura - noturno - IB/Botucatu	Botucatu	4	CCM / IBO / IChO / IPHO / OBA / OBB / OBF / OBM / OBMEP / OBQ / OBR / OBS / OBSM / OIAB / OIAQ / OIM / ONC / OPM
Ciências Biomédicas - integral - IB/Botucatu	Botucatu	2	IBO / OBB / OBS / OIAB
Enfermagem - integral - FM/Botucatu	Botucatu	1	IBO / OBB / OIAB
Engenharia Agrônômica - integral - FCA/Botucatu	Botucatu	2	CIIC / IBO / IChO / IMO / IOI / IPHO / OBAP / OBB / OBF / OBFEP / OBI / OBM / OBMEP / OBQ / OIAB / OIbF / OIM
Engenharia Florestal - integral - FCA/Botucatu	Botucatu	2	CIIC / IBO / IChO / IMO / IOI / IPHO / OBAP / OBB / OBF / OBFEP / OBI / OBM / OBMEP / OBQ / OBR / OIAB / OIbF / OIM / OMQ / OMRP / ONNQ / OPM / ORMUB
Medicina - integral - FM/Botucatu	Botucatu	1	IBO / OBB / OIAB
Nutrição - vespertino/noturno - IB/Botucatu	Botucatu	3	IBO / IESO / MCTIC/CNPq / OBB / OBSM / OIAB / ONC
Engenharia Agrônômica - integral - FCAT/Dracena	Dracena	4	CA / IBO / IChO / IMO / OIMSF / IPHO / IYPT / MCTIC/CNPq / MOSTRATEC Júnior / OBAP / OBB / OBF / OBFEP / OBM / OBMEP / OBQ / OBQJR / OBS / OBSM / OIAB / OIAQ / OIbF / OIM / OMCS
Zootecnia - integral - FCAT/Dracena	Dracena	4	ASKF / CA / CCM / CIIC / CM / EGMO / EGOI / IAO / IBO / IChO / IESO / IMO / OIMSF / IOAA / IOI / IPHO / IYPT / LARC / MCTIC/CNPq / MOSTRATEC Júnior / OBA / OBAP / OBB / OBF / OBFEP / OBG / OBI / OBM / OBMEP / OBQ / OBQJR / OBR / OBS / OBSM / OBSQ / OGB / OIAB / OIAQ / OIbF / OIM / OLAA / OLP / OMCS / OMM / OMQ / OMRP / ONC / ONHB / ONNQ / OPM / ORMUB / PJS / RIC / TCF / TMM / UPU
Ciências Biológicas - Bacharelado - Vespertino/Noturno e Licenciatura - noturno - FE/Ilha Solteira	Ilha Solteira	2	ASKF / CA / CCM / CIIC / CM / EGMO / EGOI / GeCAA / IAO / IBO / IChO / IESO / IMO / OIMSF / IOAA / IOI / IPHO / IYPT / LARC / MCTIC/CNPq / MOSTRATEC Júnior / OBA / OBAP / OBB / OBF / OBFEP / OBG / OBI / OBM / OBMEP / OBQ / OBQJR / OBR / OBS / OBSM / OBSQ / OGB / OIAB / OIAQ / OIbF / OIM / OLAA / OLP / OMCS / OMM / OMQ / OMRP / ONC / ONHB / ONNQ / OPM / ORMUB / PJS / RIC / TCF / TMM / UPU
Engenharia Agrônômica - integral - FE/Ilha Solteira	Ilha Solteira	2	ASKF / CA / CCM / CIIC / CM / EGMO / EGOI / GeCAA / IAO / IBO / IChO / IESO / IMO / OIMSF / IOAA / IOI / IPHO / IYPT / LARC / MCTIC/CNPq / MOSTRATEC Júnior / OBA / OBAP / OBB / OBF / OBFEP / OBG / OBI / OBM / OBMEP / OBQ / OBQJR / OBR / OBS / OBSM / OBSQ / OGB / OIAB / OIAQ / OIbF / OIM / OLAA / OLP / OMCS / OMM / OMQ / OMRP / ONC / ONHB / ONNQ / OPM / ORMUB / PJS / RIC / TCF / TMM / UPU
Ciências Biológicas - Bacharelado e Licenciatura - noturno - FCAV/Jaboticabal	Jaboticabal	5	IBO / OBB / OBS / OBSM / OIAB / ONC
Zootecnia - integral - FCAV/Jaboticabal	Jaboticabal	7	ASKF / CA / CCM / CIIC / CM / EGMO / EGOI / GeCAA / IAO / IBO / IChO / IESO / IMO / OIMSF / IOAA / IOI / IPHO / IYPT / LARC / MCTIC/CNPq / MOSTRATEC Júnior / OBA / OBAP / OBB / OBF / OBFEP / OBG / OBI / OBM / OBMEP / OBQ / OBQJR / OBR / OBS / OBSM / OBSQ / OGB / OIAB / OIAQ / OIbF / OIM / OLAA / OLP / OMCS / OMM / OMQ / OMRP / ONC / ONHB / ONNQ / OPM / ORMUB / PJS / RIC / TCF / TMM / UPU
Fisioterapia - integral - FFC/Marília	Marília	1	OBS
Terapia Ocupacional - integral - FFC/Marília	Marília	1	IBO / MOSTRATEC Júnior / OBB / OBS / OIAB / UPU
Educação Física - Bacharelado e Licenciatura - integral - FCT/Presidente Prudente	Presidente Prudente	2	IBO / OBB / OBMEP / OBSM / OIAB
Educação Física - Bacharelado e Licenciatura - vespertino/noturno - FCT/Presidente Prudente	Presidente Prudente	2	IBO / OBB / OBMEP / OBSM / OIAB
Engenharia Agrônômica - integral - FCAVR/Registro	Registro	4	CA / IBO / MCTIC/CNPq / MOSTRATEC Júnior / OBAP / OBB / OBFEP / OBMEP / OBSM / OIAB / OLAA / OLP / ONC / OPM / ORMUB
Engenharia de Pesca - integral - FCAVR/Registro	Registro	4	ASKF / CA / CCM / CM / EGMO / EGOI / GeCAA / IAO / IBO / IChO / IESO / IMO / OIMSF / IOAA / IOI / IPHO / IYPT / MCTIC/CNPq / MOSTRATEC Júnior / OBA / OBAP / OBB / OBF / OBFEP / OBG / OBI / OBM / OBMEP / OBQ / OBQJR / OBR / OBS / OBSM / OBSQ / OGB / OIAB / OIAQ / OIbF / OIM / OLAA / OLP / OMCS / OMM / OMQ / OMRP / ONC / ONHB / ONNQ / OPM / ORMUB / PJS / RIC / TCF / TMM / UPU
Ciências Biológicas - Bacharelado e Licenciatura - integral - IB/Rio Claro	Rio Claro	1	IBO / OBB / OIAB / ONC
Ciências Biológicas - Bacharelado e Licenciatura - noturno - IB/Rio Claro	Rio Claro	1	IBO / OBB / OIAB / ONC
Ecologia - integral - IB/Rio Claro	Rio Claro	2	OBB / OIAB
Educação Física - Bacharelado e Licenciatura - integral - IB/Rio Claro	Rio Claro	2	MOSTRATEC Júnior / OBS
Ciências Biológicas - Bacharelado e Licenciatura - integral - IB/LCE/São José do Rio Preto	São José do Rio Preto	1	IBO / OBB / OIAB
Ciências Biológicas - Bacharelado em Biologia Marinha ou Gerenciamento Costeiro - integral - IB/Litoral Paulista	São Vicente	4	OBB / OBS / ONC
Ciências Biológicas - Licenciatura - noturno - IB/Litoral Paulista	São Vicente	8	OBB / OBS / ONC

TABELAS DE CURSOS E DISTRIBUIÇÃO DAS VAGAS POR SISTEMA DE INSCRIÇÃO

Área de Ciências Exatas

Curso	Cidade	Vagas	Olimpiadas Aceitas (legenda na pág: 11)
Engenharia de Bioprocessos e Biotecnologia - integral - FCF/Araraquara	Araraquara	2	CCM / CIIC / LARC / MCTIC/CNPq / OBB / OBF / OBFEP / OBI / OBM / OBMEP / OBQ / OBR / OBS / OBSM / OBSQ / OIAB / OIAQ / Oibf / OIM / OMCS / OMM / OMQ / OMRP / ONC / ONNQ / OPM / ORMUB / TCF / TMM
Engenharia Química - integral - IQ/Araraquara	Araraquara	2	CCM / EGMO / IChO / IMO / OIMSF / IPHO / IYPT / MCTIC/CNPq / MOSTRATEC Júnior / OBF / OBFEP / OBM / OBMEP / OBQ / OBQJR / OBS / OBSQ / OIAQ / Oibf / OIM / OMCS / TMM
Química - Bacharelado em Química e em Química Tecnológica - integral - IQ/Araraquara	Araraquara	2	ASKF / CCM / CIIC / EGMO / EGOI / GeCAA / IAO / IBO / IChO / IESO / IMO / OIMSF / IOAA / IOI / IPHO / IYPT / LARC / MOSTRATEC Júnior / OBA / OBB / OBF / OBFEP / OBG / OBI / OBM / OBMEP / OBQ / OBQJR / OBR / OBS / OBSM / OBSQ / OIAB / OIAQ / Oibf / OIM / OLAA / OMCS / OMQ / OMRP / ONC / ONNQ / OPM / ORMUB / RIC / TCF / TMM
Química - Licenciatura - noturno - IQ/Araraquara	Araraquara	4	ASKF / CCM / CIIC / EGMO / EGOI / GeCAA / IAO / IBO / IChO / IESO / IMO / OIMSF / IOAA / IOI / IPHO / IYPT / LARC / MCTIC/CNPq / MOSTRATEC Júnior / OBA / OBB / OBF / OBFEP / OBG / OBI / OBM / OBMEP / OBQ / OBQJR / OBR / OBS / OBSM / OBSQ / OIAB / OIAQ / Oibf / OIM / OLAA / OMCS / OMQ / OMRP / ONC / ONNQ / OPM / ORMUB / RIC / TCF / TMM
Engenharia de Bioprocessos e Biotecnologia - integral - FCL/Assis	Assis	5	ASKF / CCM / CIIC / EGMO / EGOI / IBO / IChO / IMO / OIMSF / IOI / IPHO / IYPT / LARC / MCTIC/CNPq / MOSTRATEC Júnior / OBB / OBF / OBFEP / OBI / OBM / OBMEP / OBQ / OBQJR / OBS / OBSQ / OIAB / Oibf / OIM / OMCS / OMM / OMQ / OMRP / ONC / ONNQ / OPM / ORMUB / TCF / TMM
Ciência da Computação - Bacharelado - integral - FC/Bauru	Bauru	3	ASKF / CCM / CIIC / EGMO / EGOI / GeCAA / IAO / IMO / OIMSF / IOAA / IOI / IPHO / IYPT / LARC / MCTIC/CNPq / MOSTRATEC Júnior / OBA / OBF / OBFEP / OBI / OBM / OBMEP / OBR / Oibf / OIM / OLAA / OMCS / OMM / OMRP / ONC / OPM / ORMUB / RIC / TCF / TMM
Engenharia de Produção - vespertino/noturno - FE/Bauru	Bauru	2	CIIC / IAO / IChO / IMO / IOI / IPHO / IYPT / LARC / OBA / OBF / OBFEP / OBI / OBM / OBMEP / OBQ / OBR / OLAA / OMCS / ONC / OPM / ORMUB / RIC
Engenharia Elétrica - integral - FE/Bauru	Bauru	4	CCM / CIIC / GeCAA / IAO / IMO / OIMSF / IOAA / IOI / IPHO / IYPT / LARC / OBA / OBF / OBFEP / OBI / OBM / OBMEP / OBR / Oibf / OIM / OLAA / OMCS / RIC
Engenharia Mecânica - integral - FE/Bauru	Bauru	2	ASKF / CCM / CIIC / IMO / OIMSF / IOI / IPHO / IYPT / LARC / OBF / OBFEP / OBI / OBM / OBMEP / OBR / Oibf / OIM / RIC
Física - Bacharelado em Física de Materiais - vespertino/noturno e Licenciatura em Física - noturno - FC/Bauru	Bauru	6	GeCAA / IAO / IESO / IOAA / IPHO / IYPT / OBA / OBF / OBFEP / Oibf / OLAA / OMRP / OPM / ORMUB
Matemática - Licenciatura - noturno - FC/Bauru	Bauru	4	ASKF / CCM / EGMO / IMO / OIMSF / OBM / OBMEP / OBS / OIM / OMCS / OMM / OMRP / OPM / ORMUB / TMM
Meteorologia - Bacharelado - integral - FC/Bauru	Bauru	4	ASKF / CCM / EGMO / EGOI / GeCAA / IAO / IChO / IMO / OIMSF / IOAA / IOI / IPHO / IYPT / MCTIC/CNPq / MOSTRATEC Júnior / OBA / OBF / OBFEP / OBM / OBMEP / OBQ / OBQJR / OBR / OBSQ / OIAQ / Oibf / OIM / OLAA / OMCS / OMM / OMQ / OMRP / ONNQ / OPM / ORMUB / TMM
Química - Bacharelado em Química Tecnológica - vespertino-noturno - FC/Bauru	Bauru	1	CA / CCM / OBA / OBF / OBFEP / OBM / OBMEP / OBQ / OBQJR / OMM / OMQ / OMRP / ONNQ / OPM / ORMUB
Química - Licenciatura - noturno - FC/Bauru	Bauru	1	CA / CCM / OBA / OBF / OBFEP / OBM / OBMEP / OBQ / OBQJR / OMM / OMQ / OMRP / ONNQ / OPM / ORMUB
Sistemas de Informação - Bacharelado - noturno - FC/Bauru	Bauru	2	ASKF / CCM / CIIC / EGMO / EGOI / IMO / OIMSF / IOI / LARC / MCTIC/CNPq / MOSTRATEC Júnior / OBI / OBM / OBR / OIM / OMCS / OMM / OMRP / OPM / ORMUB / RIC / TCF / TMM
Engenharia de Bioprocessos e Biotecnologia - integral - FCA/Botucatu	Botucatu	2	ASKF / CCM / CIIC / EGMO / EGOI / GeCAA / IAO / IBO / IChO / IESO / IMO / OIMSF / IOAA / IOI / IPHO / IYPT / LARC / MCTIC/CNPq / MOSTRATEC Júnior / OBA / OBAP / OBB / OBF / OBFEP / OBI / OBM / OBMEP / OBQ / OBQJR / OBR / OBS / OBSM / OBSQ / OIAB / OIAQ / Oibf / OIM / OLAA / OMCS / OMM / OMQ / ONC / ONNQ / OPM / RIC / TCF / TMM
Física Médica - integral - IB/Botucatu	Botucatu	6	ASKF / CCM / CIIC / EGMO / EGOI / IAO / IChO / IMO / OIMSF / IOAA / IOI / IPHO / IYPT / LARC / MCTIC/CNPq / OBA / OBF / OBFEP / OBI / OBM / OBMEP / OBQ / OBQJR / OBS / OIAQ / Oibf / OIM / OLAA / OMCS / ONC / RIC / TCF / TMM
Engenharia Civil - integral - FE/Guaratinguetá	Guaratinguetá	2	ASKF / CCM / CIIC / EGMO / EGOI / IAO / IMO / OIMSF / IOAA / IOI / IPHO / IYPT / LARC / OBA / OBF / OBFEP / OBI / OBM / OBMEP / OBQ / OBR / Oibf / OIM / OLAA / OMCS / OMRP / OPM / ORMUB / RIC / TCF / TMM
Engenharia de Materiais - integral - FE/Guaratinguetá	Guaratinguetá	6	ASKF / CA / CCM / CIIC / CM / EGMO / EGOI / GeCAA / IAO / IBO / IChO / IESO / IMO / OIMSF / IOAA / IOI / IPHO / IYPT / LARC / MCTIC/CNPq / MOSTRATEC Júnior / OBA / OBAP / OBB / OBF / OBFEP / OBG / OBI / OBM / OBMEP / OBQ / OBQJR / OBR / OBS / OBSM / OBSQ / OGB / OIAB / OIAQ / Oibf / OIM / OLAA / OLP / OMCS / OMM / OMQ / OMRP / ONC / ONHB / ONNQ / OPM / ORMUB / PJS / RIC / TCF / TMM / UPU
Engenharia de Produção - integral - FE/Guaratinguetá	Guaratinguetá	3	ASKF / CA / CCM / CIIC / CM / EGMO / EGOI / GeCAA / IAO / IChO / IESO / IMO / OIMSF / IOAA / IOI / IPHO / IYPT / LARC / MCTIC/CNPq / MOSTRATEC Júnior / OBA / OBAP / OBF / OBFEP / OBG / OBI / OBM / OBMEP / OBQ / OBQJR / OBR / OBS / OBSM / OBSQ / OGB / OIAQ / Oibf / OIM / OLAA / OLP / OMCS / OMM / OMQ / OMRP / ONC / ONHB / ONNQ / OPM / ORMUB / PJS / RIC / TCF / TMM / UPU
Engenharia Elétrica - integral - FE/Guaratinguetá	Guaratinguetá	4	ASKF / CCM / CIIC / EGMO / EGOI / GeCAA / IAO / OIAQ / IChO / IMO / OIMSF / IOAA / IOI / IPHO / IYPT / LARC / MCTIC/CNPq / MOSTRATEC Júnior / OBA / OBF / OBFEP / OBI / OBM / OBMEP / OBQ / OBQJR / OBR / OBS / OBSM / OBSQ / Oibf / OIM / OLAA / OMCS / OMM / OMQ / OMRP / ONC / ONNQ / OPM / ORMUB / RIC / TCF / TMM
Engenharia Mecânica - integral - FE/Guaratinguetá	Guaratinguetá	2	ASKF / CCM / CIIC / GeCAA / IAO / IMO / OIMSF / IOAA / IOI / IPHO / IYPT / LARC / MCTIC/CNPq / OBA / OBF / OBFEP / OBI / OBM / OBMEP / OBR / Oibf / OIM / OLAA / OMCS

Engenharia Mecânica - noturno - FE/Guaratinguetá	Guaratinguetá	2	ASKF / CCM / CIIC / GeCAA / IAO / IMO / OIMSF / IOAA / IOI / IPHo / IYPT / LARC / MCTIC/CNPq / OBA / OBF / OBFEP / OBI / OBM / OBMEP / OBR / OibF / OIM / OLAA / OMCS
Física - Bacharelado e Licenciatura - noturno - FE/Guaratinguetá	Guaratinguetá	10	ASKF / CA / CCM / CIIC / EGMO / EGOI / GeCAA / IAO / IBO / IChO / IESO / IMO / OIMSF / IOAA / IOI / IPHo / IYPT / LARC / MCTIC/CNPq / MOSTRATEC Júnior / OBA / OBF / OBFEP / OBI / OBM / OBMEP / OBQ / OBQJR / OBR / OBS / OBSQ / OIAQ / OibF / OIM / OLAA / OMCS / OMM / OMQ / OMRP / ONC / ONNQ / OPM / ORMUB / RIC / TCF / TMM / UPU
Matemática - Licenciatura - noturno - FE/Guaratinguetá	Guaratinguetá	3	ASKF / CCM / CIIC / GeCAA / IAO / IMO / OIMSF / IOAA / IOI / IPHo / IYPT / LARC / MCTIC/CNPq / OBA / OBF / OBFEP / OBI / OBM / OBMEP / OBR / OBS / OibF / OIM / OLAA / OMCS / OMM / OPM
Engenharia Civil - integral - FE/Ilha Solteira	Ilha Solteira	4	/ MCTIC/CNPq / OBA / OBF / OBFEP / OBMEP / OibF / OIM / OLAA / OMCS / OMRP / OPM / ORMUB / TMM
Engenharia Elétrica - integral - FE/Ilha Solteira	Ilha Solteira	2	ASKF / CA / CCM / CIIC / CM / EGMO / EGOI / GeCAA / IAO / IBO / IChO / IESO / IMO / OIMSF / IOAA / IOI / IPHo / IYPT / LARC / MCTIC/CNPq / MOSTRATEC Júnior / OBA / OBAP / OBB / OBF / OBFEP / OBG / OBI / OBM / OBMEP / OBQ / OBQJR / OBR / OBS / OBSM / OBSQ / OGB / OIAB / OIAQ / OibF / OIM / OLAA / OLP / OMCS / OMM / OMQ / OMRP / ONC / ONHB / ONNQ / OPM / ORMUB / PJS / RIC / TCF / TMM / UPU
Engenharia Elétrica - integral - FE/Ilha Solteira (ingresso no meio de ano)	Ilha Solteira	2	ASKF / CA / CCM / CIIC / CM / EGMO / EGOI / GeCAA / IAO / IBO / IChO / IESO / IMO / OIMSF / IOAA / IOI / IPHo / IYPT / LARC / MCTIC/CNPq / MOSTRATEC Júnior / OBA / OBAP / OBB / OBF / OBFEP / OBG / OBI / OBM / OBMEP / OBQ / OBQJR / OBR / OBS / OBSM / OBSQ / OGB / OIAB / OIAQ / OibF / OIM / OLAA / OLP / OMCS / OMM / OMQ / OMRP / ONC / ONHB / ONNQ / OPM / ORMUB / PJS / RIC / TCF / TMM / UPU
Engenharia Mecânica - integral - FE/Ilha Solteira	Ilha Solteira	5	CIIC / EGMO / IMO / OIMSF / IPHo / IYPT / LARC / MCTIC/CNPq / MOSTRATEC Júnior / OBA / OBF / OBFEP / OBI / OBM / OBMEP / OibF / OIM / OMRP / OPM / ORMUB / RIC
Engenharia Mecânica - integral - FE/Ilha Solteira (ingresso no meio de ano)	Ilha Solteira	5	CIIC / EGMO / IMO / OIMSF / IPHo / IYPT / LARC / MCTIC/CNPq / MOSTRATEC Júnior / OBA / OBF / OBFEP / OBI / OBM / OBMEP / OibF / OIM / OMRP / OPM / ORMUB / RIC
Física - Licenciatura - noturno - FE/Ilha Solteira	Ilha Solteira	6	CCM / CIIC / IAO / IESO / IMO / IPHo / IYPT / MCTIC/CNPq / OBA / OBAP / OBB / OBF / OBFEP / OBI / OBM / OBMEP / OBR / OBS / OibF / OIM / OLAA / OMRP / ONC / OPM / ORMUB / TCF / TMM
Matemática - Licenciatura - noturno - FE/Ilha Solteira	Ilha Solteira	10	ASKF / CCM / EGMO / EGOI / IAO / IChO / IMO / OIMSF / IOAA / IPHo / IYPT / OBA / OBF / OBFEP / OBI / OBM / OBMEP / OBQ / OBS / OIAQ / OibF / OIM / OLAA / OMCS / OMRP / OPM / ORMUB / TMM
Engenharia de Produção - vespertino/noturno - ICE/Itapeva	Itapeva	6	ASKF / CA / CCM / CIIC / CM / EGMO / EGOI / GeCAA / IAO / IBO / IChO / IESO / IMO / OIMSF / IOAA / IOI / IPHo / IYPT / LARC / MCTIC/CNPq / MOSTRATEC Júnior / OBA / OBAP / OBB / OBF / OBFEP / OBG / OBI / OBM / OBMEP / OBQ / OBQJR / OBR / OBS / OBSM / OBSQ / OGB / OIAB / OIAQ / OibF / OIM / OLAA / OLP / OMCS / OMM / OMQ / OMRP / ONC / ONHB / ONNQ / OPM / ORMUB / PJS / RIC / TCF / TMM / UPU
Engenharia Industrial-Madeira - integral - ICE/Itapeva	Itapeva	10	ASKF / CA / CCM / CIIC / CM / EGMO / EGOI / GeCAA / IAO / IBO / IChO / IESO / IMO / OIMSF / IOAA / IOI / IPHo / IYPT / LARC / MCTIC/CNPq / MOSTRATEC Júnior / OBA / OBAP / OBB / OBF / OBFEP / OBG / OBI / OBM / OBMEP / OBQ / OBQJR / OBR / OBS / OBSM / OBSQ / OGB / OIAB / OIAQ / OibF / OIM / OLAA / OLP / OMCS / OMM / OMQ / OMRP / ONC / ONHB / ONNQ / OPM / ORMUB / PJS / RIC / TCF / TMM / UPU
Ciência da Computação - Bacharelado - vespertino/noturno - FCT/Presidente Prudente	Presidente Prudente	5	ASKF / CCM / CIIC / EGMO / EGOI / GeCAA / IAO / IChO / IMO / OIMSF / IOAA / IOI / IPHo / IYPT / LARC / MCTIC/CNPq / MOSTRATEC Júnior / OBA / OBF / OBFEP / OBI / OBM / OBMEP / OBQ / OBQJR / OBR / OBS / OIAQ / OibF / OIM / OLAA / OLP / OMCS / OMM / OMQ / OMRP / ONNQ / OPM / ORMUB / RIC / TCF / TMM / UPU
Engenharia Ambiental - integral - FCT/Presidente Prudente	Presidente Prudente	3	ASKF / CCM / CIIC / EGMO / EGOI / GeCAA / IAO / IBO / IChO / IESO / IMO / OIMSF / IOAA / IOI / IPHo / IYPT / LARC / MCTIC/CNPq / MOSTRATEC Júnior / OBA / OBAP / OBB / OBF / OBFEP / OBG / OBI / OBM / OBMEP / OBQ / OBQJR / OBR / OBS / OGB / OIAB / OIAQ / OibF / OIM / OLAA / OMCS / OMRP / ONC / ONNQ / OPM / ORMUB / RIC / UPU
Engenharia Cartográfica e de Agrimensura - integral - FCT/Presidente Prudente	Presidente Prudente	8	CA / CIIC / GeCAA / IAO / IMO / OIMSF / IPHo / MCTIC/CNPq / OBA / OBAP / OBF / OBFEP / OBG / OBM / OBMEP / OBRAC / OBS / OGB / OibF / OIM / OLAA / OMCS / OMM / OMRP / ONC / OPM / ORMUB
Estatística - integral - FCT/Presidente Prudente	Presidente Prudente	6	ASKF / CA / CCM / CIIC / CM / EGMO / EGOI / GeCAA / IAO / IBO / IChO / IESO / IMO / OIMSF / IOAA / IOI / IPHo / IYPT / LARC / MCTIC/CNPq / MOSTRATEC Júnior / OBA / OBAP / OBB / OBF / OBFEP / OBG / OBI / OBM / OBMEP / OBQ / OBQJR / OBR / OBS / OBSM / OBSQ / OGB / OIAB / OIAQ / OibF / OIM / OLAA / OLP / OMCS / OMM / OMQ / OMRP / ONC / ONHB / ONNQ / OPM / ORMUB / PJS / RIC / TCF / TMM / UPU
Física - Licenciatura - noturno - FCT/Presidente Prudente	Presidente Prudente	3	OBA / OBF / OBFEP / ONC
Matemática - Licenciatura - matutino - FCT/Presidente Prudente	Presidente Prudente	4	ASKF / CA / CCM / CIIC / CM / EGMO / EGOI / GeCAA / IAO / IBO / IChO / IESO / IMO / OIMSF / IOAA / IOI / IPHo / IYPT / LARC / MCTIC/CNPq / MOSTRATEC Júnior / OBA / OBAP / OBB / OBF / OBFEP / OBG / OBI / OBM / OBMEP / OBQ / OBQJR / OBR / OBS / OBSM / OBSQ / OGB / OIAB / OIAQ / OibF / OIM / OLAA / OLP / OMCS / OMM / OMQ / OMRP / ONC / ONHB / ONNQ / OPM / ORMUB / PJS / RIC / TCF / TMM / UPU
Matemática - Licenciatura - noturno - FCT/Presidente Prudente	Presidente Prudente	5	ASKF / CA / CCM / CIIC / CM / EGMO / EGOI / GeCAA / IAO / IBO / IChO / IESO / IMO / OIMSF / IOAA / IOI / IPHo / IYPT / LARC / MCTIC/CNPq / MOSTRATEC Júnior / OBA / OBAP / OBB / OBF / OBFEP / OBG / OBI / OBM / OBMEP / OBQ / OBQJR / OBR / OBS / OBSM / OBSQ / OGB / OIAB / OIAQ / OibF / OIM / OLAA / OLP / OMCS / OMM / OMQ / OMRP / ONC / ONHB / ONNQ / OPM / ORMUB / PJS / RIC / TCF / TMM / UPU
Química - Licenciatura - noturno - FCT/Presidente Prudente	Presidente Prudente	4	IChO / OBQ / OBQJR / OBSQ / OIAQ / OMQ / ONC / ONNQ
Ciências da Computação - Bacharelado - integral - IGCE/Rio Claro	Rio Claro	1	ASKF / CIIC / EGMO / EGOI / IMO / OIMSF / IOI / LARC / OBI / OBM / OBMEP / OBR / OIM / OMCS / RIC / TCF / TMM
Ciências da Computação - Bacharelado - noturno - IGCE/Rio Claro	Rio Claro	1	ASKF / CIIC / EGMO / EGOI / IMO / OIMSF / IOI / LARC / OBI / OBM / OBMEP / OBR / OIM / OMCS / RIC / TCF / TMM
Engenharia Ambiental - integral - IGCE/Rio Claro	Rio Claro	2	MCTIC/CNPq / MOSTRATEC Júnior / OBQ / OBSM / OMQ / ONC / ONNQ / OPM / TMM

Física - Bacharelado e Licenciatura - integral - IGCE/Rio Claro	Rio Claro	4	EGMO / GeCAA / IChO / IMO / OIMSF / IPHo / IYPT / LARC / OBA / OBF / OBM / OBMEP / OBQ / OBR / OBS / OIAQ / Oibf / OIM / OLAA / OMCS / OMM / OMQ / OMRP / ONC / ONNQ / OPM / ORMUB / RIC
Matemática - Bacharelado e Licenciatura - integral - IGCE/Rio Claro	Rio Claro	6	CCM / EGMO / IMO / OIMSF / OBM / OBMEP / OBR / OIM / OMM / OMRP / OPM / ORIOM / ORMUB / TMM
Engenharia de Energia - integral - FEC/Rosana	Rosana	10	ASKF / CA / CCM / CIIC / CM / EGMO / EGOI / GeCAA / IAO / IBO / IChO / IESO / IMO / OIMSF / IOAA / IOI / IPHo / IYPT / LARC / MCTIC/CNPq / MOSTRATEC Júnior / OBA / OBAP / OBB / OBF / OBFEP / OBG / OBI / OBM / OBMEP / OBQ / OBQJR / OBR / OBS / OBSM / OBSQ / OGB / OIAB / OIAQ / Oibf / OIM / OLAA / OLP / OMCS / OMM / OMQ / OMRP / ONC / ONHB / ONNQ / OPM / ORMUB / PJS / RIC / TCF / TMM / UPU
Engenharia Aeronáutica - integral - FE/São João da Boa Vista	São João da Boa Vista	5	ASKF / CA / CCM / CIIC / CM / EGMO / EGOI / GeCAA / IAO / IBO / IChO / IESO / IMO / OIMSF / IOAA / IOI / IPHo / IYPT / LARC / MCTIC/CNPq / MOSTRATEC Júnior / OBA / OBAP / OBB / OBF / OBFEP / OBG / OBI / OBM / OBMEP / OBQ / OBQJR / OBR / OBS / OBSM / OBSQ / OGB / OIAB / OIAQ / Oibf / OIM / OLAA / OLP / OMCS / OMM / OMQ / OMRP / ONC / ONHB / ONNQ / OPM / ORMUB / PJS / RIC / TCF / TMM / UPU
Engenharia Eletrônica e de Telecomunicações - integral - FE/São João da Boa Vista	São João da Boa Vista	6	ASKF / CA / CCM / CIIC / CM / EGMO / EGOI / GeCAA / IAO / IBO / IChO / IESO / IMO / OIMSF / IOAA / IOI / IPHo / IYPT / LARC / MCTIC/CNPq / MOSTRATEC Júnior / OBA / OBAP / OBB / OBF / OBFEP / OBG / OBI / OBM / OBMEP / OBQ / OBQJR / OBR / OBS / OBSM / OBSQ / OGB / OIAB / OIAQ / Oibf / OIM / OLAA / OLP / OMCS / OMM / OMQ / OMRP / ONC / ONHB / ONNQ / OPM / ORMUB / PJS / RIC / TCF / TMM / UPU
Ciência da Computação - Bacharelado - integral - IBILCE/São José do Rio Preto	São José do Rio Preto	3	CIIC / IAO / IChO / IMO / IOI / IPHo / OBF / OBFEP / OBI / OBM / OBMEP / OBQ / OBR / Oibf / OIM
Engenharia de Alimentos - integral - IBILCE/São José do Rio Preto	São José do Rio Preto	5	ASKF / CA / CCM / CIIC / CM / EGMO / EGOI / GeCAA / IAO / IBO / IChO / IESO / IMO / OIMSF / IOAA / IOI / IPHo / IYPT / LARC / MCTIC/CNPq / MOSTRATEC Júnior / OBA / OBAP / OBB / OBF / OBFEP / OBG / OBI / OBM / OBMEP / OBQ / OBQJR / OBR / OBS / OBSM / OBSQ / OGB / OIAB / OIAQ / Oibf / OIM / OLAA / OLP / OMCS / OMM / OMQ / OMRP / ONC / ONHB / ONNQ / OPM / ORMUB / PJS / RIC / TCF / TMM / UPU
Física - Bacharelado em Física Biológica e Licenciatura em Física - integral - IBILCE/São José do Rio Preto	São José do Rio Preto	20	IAO / IMO / IPHo / MOBFOG / OBA / OBF / OBFEP / OBM / OBMEP / Oibf / OIM / OMRP / TFM
Matemática - Bacharelado e Licenciatura - integral - IBILCE/São José do Rio Preto	São José do Rio Preto	5	ASKF / CCM / CIIC / EGMO / EGOI / EuPho / IAO / IChO / IMO / OIMSF / IOAA / IOI / IPHo / IYPT / LARC / OBA / OBF / OBFEP / OBI / OBM / OBMEP / OBQ / OBQJR / OBR / OBS / OBSQ / OIAQ / Oibf / OIM / OLAA / OMCS / OMQ / OMRP / ONNQ / OPM / ORMUB / RIC / TCF / TMM
Matemática - Licenciatura - noturno - IBILCE/São José do Rio Preto	São José do Rio Preto	4	ASKF / CCM / CIIC / EGMO / EGOI / EuPho / IAO / IChO / IMO / OIMSF / IOAA / IOI / IPHo / IYPT / LARC / OBA / OBF / OBFEP / OBI / OBM / OBMEP / OBQ / OBQJR / OBR / OBS / OBSQ / OIAQ / Oibf / OIM / OLAA / OMCS / OMQ / OMRP / ONNQ / OPM / ORMUB / RIC / TCF / TMM
Química - Bacharelado em Química Ambiental e Licenciatura em Química - integral - IBILCE/São José do Rio Preto	São José do Rio Preto	5	IChO / OBQ / OBSQ / OIAQ / OMQ / ONNQ / OQSP
Engenharia Ambiental - integral - ICT/São José dos Campos	São José dos Campos	2	CIIC / IBO / IChO / IMO / OBB / OBF / OBFEP / OBI / OBM / OBQ / OBSM / OIAB
Engenharia Ambiental - integral - ICT/Sorocaba	Sorocaba	4	ASKF / CA / CCM / CIIC / CM / EGMO / EGOI / GeCAA / IAO / IBO / IChO / IESO / IMO / OIMSF / IOAA / IOI / IPHo / IYPT / LARC / MCTIC/CNPq / MOSTRATEC Júnior / OBA / OBAP / OBB / OBF / OBFEP / OBG / OBI / OBM / OBMEP / OBQ / OBQJR / OBR / OBS / OBSM / OBSQ / OGB / OIAB / OIAQ / Oibf / OIM / OLAA / OLP / OMCS / OMM / OMQ / OMRP / ONC / ONHB / ONNQ / OPM / ORMUB / PJS / RIC / TCF / TMM / UPU
Engenharia de Controle e Automação - integral - ICT/Sorocaba	Sorocaba	4	CIIC / IMO / IOI / IPHo / LARC / MCTIC/CNPq / OBF / OBI / OBM / OBR / Oibf / OIM / ONC / RIC
Engenharia de Biosistemas - integral - FCE/Tupã	Tupã	10	ASKF / CA / CCM / CIIC / CM / EGMO / EGOI / GeCAA / IAO / IBO / IChO / IESO / IMO / OIMSF / IOAA / IOI / IPHo / IYPT / LARC / MCTIC/CNPq / MOSTRATEC Júnior / OBA / OBAP / OBB / OBF / OBFEP / OBG / OBI / OBM / OBMEP / OBQ / OBQJR / OBR / OBS / OBSM / OBSQ / OGB / OIAB / OIAQ / Oibf / OIM / OLAA / OLP / OMCS / OMM / OMQ / OMRP / ONC / ONHB / ONNQ / OPM / ORMUB / PJS / RIC / TCF / TMM / UPU

Área de Humanidades

Curso	Cidade	Vagas	Olimpiadas Aceitas (legenda na pág: 11)
Administração Pública - Bacharelado - integral - FCL/Araraquara	Araraquara	3	CM / PJS / UPU
Administração Pública - Bacharelado - noturno - FCL/Araraquara	Araraquara	3	CM / PJS / UPU
Ciências Econômicas - Bacharelado - integral - FCL/Araraquara	Araraquara	2	CCM / CM / OBA / OBAP / OBB / OBF / OBFEP / OBG / OBI / OBM / OBMEP / OBQ / OBQJR / OBR / OBS / OBSM / OBSQ / OGB / OLP / ONC / ONHB / PJS / TCF / TMM
Ciências Econômicas - Bacharelado - noturno - FCL/Araraquara	Araraquara	2	CCM / CM / OBA / OBAP / OBB / OBF / OBFEP / OBG / OBI / OBM / OBMEP / OBQ / OBQJR / OBR / OBS / OBSM / OBSQ / OGB / OLP / ONC / ONHB / PJS / TCF / TMM
Letras - Bacharelado e Licenciatura - matutino - FCL/Araraquara	Araraquara	2	OBS / OBSM / OLP / PJS / UPU
Letras - Bacharelado e Licenciatura - noturno - FCL/Araraquara	Araraquara	2	OBS / OBSM / OLP / PJS / UPU
Pedagogia - Licenciatura - noturno - FCL/Araraquara	Araraquara	3	OLP / ONC / ONHB
Pedagogia - Licenciatura - vespertino - FCL/Araraquara	Araraquara	3	OLP / ONC / ONHB
História - Licenciatura - matutino - FCL/Assis	Assis	1	ONHB
História - Licenciatura - noturno - FCL/Assis	Assis	1	ONHB
Letras - Licenciatura - matutino - FCL/Assis	Assis	5	OBS / OLP

Letras - Licenciatura - noturno - FCL/Assis	Assis	5	OBS / OLP
Comunicação: Rádio, Televisão e Internet - integral - FAAC/Bauru	Bauru	1	ASKF / CCM / CIIC / CM / EGMO / EGOI / IESO / IOI / LARC / MCTIC/CNPq / MOSTRATEC Júnior / OBG / OBI / OBM / OBMEP / OBR / OBS / OBSM / OGB / OLP / ONC / ONHB / OPM / ORMUB / PJS / TCF / TMM / UPU
Jornalismo - matutino - FAAC/Bauru	Bauru	2	ASKF / CA / CCM / CIIC / CM / EGMO / EGOI / GeCAA / IAO / IBO / IChO / IESO / IMO / OIMSF / IOAA / IOI / IPhO / IYPT / LARC / MCTIC/CNPq / MOSTRATEC Júnior / OBA / OBAP / OBB / OBF / OBFEP / OBG / OBI / OBM / OBMEP / OBQ / OBQJR / OBR / OBS / OBSM / OBSQ / OGB / OIAB / OIAQ / OIbF / OIM / OLAA / OLP / OMCS / OMM / OMQ / OMRP / ONC / ONHB / ONNQ / OPM / ORMUB / PJS / RIC / TCF / TMM / UPU
Jornalismo - noturno - FAAC/Bauru	Bauru	3	ASKF / CA / CCM / CIIC / CM / EGMO / EGOI / GeCAA / IAO / IBO / IChO / IESO / IMO / OIMSF / IOAA / IOI / IPhO / IYPT / LARC / MCTIC/CNPq / MOSTRATEC Júnior / OBA / OBAP / OBB / OBF / OBFEP / OBG / OBI / OBM / OBMEP / OBQ / OBQJR / OBR / OBS / OBSM / OBSQ / OGB / OIAB / OIAQ / OIbF / OIM / OLAA / OLP / OMCS / OMM / OMQ / OMRP / ONC / ONHB / ONNQ / OPM / ORMUB / PJS / RIC / TCF / TMM / UPU
Pedagogia - Licenciatura - noturno - FC/Bauru	Bauru	1	OBG / OBM / OLP / ONHB
Relações Públicas - noturno - FAAC/Bauru	Bauru	5	ASKF / CA / CIIC / CM / EGMO / EGOI / GeCAA / IAO / IBO / IChO / IESO / IMO / OIMSF / IOAA / IOI / IPhO / IYPT / LARC / MCTIC/CNPq / MOSTRATEC Júnior / OBA / OBAP / OBB / OBF / OBFEP / OBG / OBI / OBM / OBMEP / OBQ / OBQJR / OBR / OBS / OBSM / OBSQ / OGB / OIAB / OIAQ / OIbF / OIM / OLAA / OLP / OMCS / OMM / OMQ / OMRP / ONC / ONHB / ONNQ / OPM / ORMUB / PJS / RIC / TCF / TMM / UPU
Direito - matutino - FCHS/Franca	Franca	1	OLP / ONHB
Direito - noturno - FCHS/Franca	Franca	1	OLP / ONHB
História - Bacharelado e Licenciatura - matutino - FCHS/Franca	Franca	2	ONHB
História - Bacharelado e Licenciatura - noturno - FCHS/Franca	Franca	2	ONHB
Relações Internacionais - noturno - FCHS/Franca	Franca	1	OBG / OBSM
Relações Internacionais - vespertino - FCHS/Franca	Franca	1	OBG / OBSM
Serviço Social - matutino - FCHS/Franca	Franca	3	OBG / OLP / ONHB
Serviço Social - noturno - FCHS/Franca	Franca	3	OBG / OLP / ONHB
Administração - Bacharelado - noturno - FCAV/Jaboticabal	Jaboticabal	2	ASKF / CIIC / EGMO / EGOI / IMO / OIMSF / IOI / LARC / MCTIC/CNPq / MOSTRATEC Júnior / OBM / OBMEP / OBR / OBS / OIM / OLP / OMCS / OMRP / ONHB / OPM / ORMUB / RIC / TCF / TMM / UPU
Arquivologia - matutino - FFC/Marília	Marília	6	MOSTRATEC Júnior / OBG / OBS / OGB / OLP / ONC / ONHB / PJS / UPU
Biblioteconomia - matutino - FFC/Marília	Marília	7	ASKF / CA / CCM / CIIC / CM / EGMO / EGOI / GeCAA / IAO / IBO / IChO / IESO / IMO / OIMSF / IOAA / IOI / IPhO / IYPT / LARC / MCTIC/CNPq / MOSTRATEC Júnior / OBA / OBAP / OBB / OBF / OBFEP / OBG / OBI / OBM / OBMEP / OBQ / OBQJR / OBR / OBS / OBSM / OBSQ / OGB / OIAB / OIAQ / OIbF / OIM / OLAA / OLP / OMCS / OMM / OMQ / OMRP / ONC / ONHB / ONNQ / OPM / ORMUB / PJS / RIC / TCF / TMM / UPU
Ciências Sociais - Bacharelado e Licenciatura - matutino - FFC/Marília	Marília	3	OBG / OBS / OGB / OLP / ONHB
Ciências Sociais - Bacharelado e Licenciatura - noturno - FFC/Marília	Marília	2	OBG / OBS / OGB / OLP / ONHB
Geografia - Bacharelado e Licenciatura - matutino - FCTE/Ourinhos	Ourinhos	4	CIIC / CM / FEBRACE / GeCAA / IAO / IESO / IOAA / IOI / LARC / MCTIC/CNPq / MOSTRATEC Júnior / OBA / OBG / OBR / OBRAC / OBS / OBSM / OGB / OLAA / OLP / ONC / ONHB / PJS / RIC / UPU
Geografia - Bacharelado e Licenciatura - noturno - FCTE/Ourinhos	Ourinhos	4	CIIC / CM / FEBRACE / GeCAA / IAO / IESO / IOAA / IOI / LARC / MCTIC/CNPq / MOSTRATEC Júnior / OBA / OBG / OBR / OBRAC / OBS / OBSM / OGB / OLAA / OLP / ONC / ONHB / PJS / RIC / UPU
Geografia - Bacharelado e Licenciatura - matutino - FCT/Presidente Prudente	Presidente Prudente	2	MCTIC/CNPq / MOSTRATEC Júnior / OBG / OBS / OGB / ONC / ONHB
Geografia - Bacharelado e Licenciatura - noturno - FCT/Presidente Prudente	Presidente Prudente	2	MCTIC/CNPq / MOSTRATEC Júnior / OBG / OBS / OGB / ONC / ONHB
Turismo - integral - FEC/Rosana	Rosana	4	OBG / OBS / OBSM / OGB / OLP / ONC / ONHB
Letras - Licenciatura - integral - IBILCE/São José do Rio Preto	São José do Rio Preto	1	OLP
Letras - Licenciatura - noturno - IBILCE/São José do Rio Preto	São José do Rio Preto	1	OLP
Pedagogia - Licenciatura - noturno - IBILCE/São José do Rio Preto	São José do Rio Preto	1	OLP / ONHB
Administração - Bacharelado - integral - FCE/Tupã	Tupã	7	ASKF / CA / CCM / CIIC / CM / EGMO / EGOI / GeCAA / IAO / IBO / IChO / IESO / IMO / OIMSF / IOAA / IOI / IPhO / IYPT / LARC / MCTIC/CNPq / MOSTRATEC Júnior / OBA / OBAP / OBB / OBF / OBFEP / OBG / OBI / OBM / OBMEP / OBQ / OBQJR / OBR / OBS / OBSM / OBSQ / OGB / OIAB / OIAQ / OIbF / OIM / OLAA / OLP / OMCS / OMM / OMQ / OMRP / ONC / ONHB / ONNQ / OPM / ORMUB / PJS / RIC / TCF / TMM / UPU
Administração - Bacharelado - noturno - FCE/Tupã	Tupã	3	ASKF / CA / CCM / CIIC / CM / EGMO / EGOI / GeCAA / IAO / IBO / IChO / IESO / IMO / OIMSF / IOAA / IOI / IPhO / IYPT / LARC / MCTIC/CNPq / MOSTRATEC Júnior / OBA / OBAP / OBB / OBF / OBFEP / OBG / OBI / OBM / OBMEP / OBQ / OBQJR / OBR / OBS / OBSM / OBSQ / OGB / OIAB / OIAQ / OIbF / OIM / OLAA / OLP / OMCS / OMM / OMQ / OMRP / ONC / ONHB / ONNQ / OPM / ORMUB / PJS / RIC / TCF / TMM / UPU

Legenda das Olimpíadas:

OLÍMPIADAS REGIONAIS

- ✓ **CA** - Concurso Agrinho (FAEP, SENAR-PR)
- ✓ **OMM** - Olimpíada Mineira de Matemática
- ✓ **OMQ** - Olimpíada Mineira de Química
- ✓ **OMRP** - Olimpíada de Matemática de Rio Preto
- ✓ **ONNQ** - Olimpíada Norte-Nordeste de Química
- ✓ **OPM** - Olimpíada Paulista de Matemática
- ✓ **OQSP** - Olimpíada de Química do Estado de São Paulo
- ✓ **ORIOM** - Olimpíada Rio-clarense de Matemática
- ✓ **ORMUB** - Olimpíada Regional de Matemática da Unesp-Bauru

OLÍMPIADAS NACIONAIS

- ✓ **CCM** - Concurso Canguru de Matemática Brasil
- ✓ **CM** - Câmara Mirim (Congresso Nacional - Câmara dos Deputados)
- ✓ **FEBRACE** - Feira Brasileira de Ciências e Engenharia
- ✓ **MOBFOG** - Mostra Brasileira de Foguetes
- ✓ **OBA** - Olimpíada Brasileira de Astronomia e Astronáutica
- ✓ **OBAP** - Olimpíada Brasileira de Agropecuária
- ✓ **OBB** - Olimpíada Brasileira de Biologia
- ✓ **OBF** - Olimpíada Brasileira de Física
- ✓ **OBFEP** - Olimpíada Brasileira de Física das Escolas Públicas
- ✓ **OBG** - Olimpíada Brasileira de Geografia
- ✓ **OBI** - Olimpíada Brasileira de Informática
- ✓ **OBM** - Olimpíada Brasileira de Matemática
- ✓ **OBMEP** - Olimpíada Brasileira de Matemática das Escolas Públicas + Escolas Privadas
- ✓ **OBQ** - Olimpíada Brasileira de Química
- ✓ **OBQJR** - Olimpíada Brasileira de Química Júnior
- ✓ **OBR** - Olimpíada Brasileira de Robótica – Teórica
- ✓ **OBRAC** - Olimpíada Brasileira de Cartografia
- ✓ **OBS** - Olimpíada Brasileira do Saber
- ✓ **OBSM** - Olimpíada Brasileira de Saúde e Meio Ambiente - FIOCRUZ
- ✓ **OBSQ** - Olimpíada Brasileira do Ensino Superior de Química
- ✓ **OCS** - Olimpíada do Conhecimento do SENAI
- ✓ **OGB** - Olimpíada Geo-Brasil
- ✓ **OLP** - Olimpíada de Língua Portuguesa
- ✓ **ONC** - Olimpíada Nacional de Ciências
- ✓ **ONHB** - Olimpíada Nacional em História do Brasil
- ✓ **PJS** - Projeto Jovem Senador (Senado Federal)
- ✓ **TCF** - Torneio Feminino de Computação
- ✓ **TFM** - Torneio de Física para Meninas
- ✓ **TMM** - Torneio Meninas na Matemática

OLÍMPIADAS IBERO-AMERICANAS

- ✓ **CIIC** - Competição Ibero-Americana de Informática e Computação
- ✓ **LARC** - Latin American Robotics Competition
- ✓ **MCTIC/CNPq** - Prêmio MERCOSUL de Ciência e Tecnologia
- ✓ **OIAB** - Olimpíada Ibero-americana de Biologia
- ✓ **OIAQ** - Olimpíada Ibero-americana de Química
- ✓ **OIBF** - Olimpíada Ibero-americana de Física
- ✓ **OIM** - Olimpíada Ibero-americana de Matemática
- ✓ **OLAA** - Olimpíada Latino-Americana de Astronomia e Astronáutica
- ✓ **OMCS** - Olimpíada de Matemática do Cone Sul

OLÍMPIADAS INTERNACIONAIS

- ✓ **ASKF** - Association Kangourou sans Frontières - Concurso Canguru de Matemática
- ✓ **EGMO** - European Girls' Mathematical Olympiad
- ✓ **EGOI** - European Girls' Olympiad in Informatics
- ✓ **EuPhO** - European Physics Olympiad
- ✓ **GeCAA** - Global e-Competition on Astronomy and Astrophysics
- ✓ **IAO** - International Astronomy Olympiad
- ✓ **IBO** - Olimpíada Internacional de Biologia
- ✓ **ICHO** - Olimpíada Internacional de Química
- ✓ **IESO** - International Earth Science Olympiad
- ✓ **IMO** - Olimpíada Internacional de Matemática
- ✓ **IOAA** - International Olympiad on Astronomy and Astrophysics
- ✓ **IOI** - Olimpíada Internacional de Informática
- ✓ **IPhO** - Olimpíada Internacional de Física
- ✓ **IYPT** - Copa do Mundo de Física
- ✓ **MOSTRATEC Júnior** - Mostra Brasileira e Mostra Internacional de Ciência e Tecnologia
- ✓ **OIMSF** - Olimpíada Internacional de Matemática Sem Fronteiras
- ✓ **RIC** - Robocup International Competition
- ✓ **UPU** - Concurso Internacional de Redação de Cartas - União Postal Universal

PROCEDIMENTOS PARA INSCRIÇÃO

As inscrições para o Vestibular serão realizadas exclusivamente pela internet, das 10h de 27 de novembro às 23h59 de 11 de dezembro de 2023 (horários de Brasília), no endereço www.vunesp.com.br. Não haverá pagamento de taxa de inscrição

PREENCHIMENTO DA FICHA DE INSCRIÇÃO

O preenchimento da ficha de inscrição é de responsabilidade exclusiva do candidato, que deverá:

- Indicar a 1ª opção de curso (obrigatório);
- Indicar a 2ª opção de curso (opcional);
- Fornecer seus dados pessoais;
- Fornecer endereço para correspondência;
- Responder o **questionário socioeconômico**.
- Anexar o arquivo na ficha por meio de upload do histórico escolar do Ensino Médio ou documento equivalente (**obrigatório**);
- Anexar o arquivo na ficha por meio de upload do documento comprobatórios de sua premiação em olimpíada ou competição de conhecimento compatível com a opção de curso:
1ª opção: **obrigatório**;
2ª Opção: **opcional**.

PROCEDIMENTO PARA ANEXAR O ARQUIVO NA FICHA DE INSCRIÇÃO (UPLOAD)

- a) acessar o link próprio, no endereço eletrônico <https://www.vunesp.com.br/VNSP2306>;
- b) após o preenchimento de todos os dados solicitados na ficha de inscrição, acessar a Área do Candidato, selecionar o link “Envio de Documentos” e realizar o envio dos documentos por meio digital (upload). Deverá anexar o arquivo correspondente a 1ª e/ou 2ª opção de curso;
- c) os documentos para envio deverão ser digitalizados, frente e verso, quando necessário, com tamanho de até 500 KB, por documento anexado, e em uma das seguintes extensões: “pdf” ou “png” ou “jpg” ou “jpeg”.
- d) não serão avaliados os documentos ilegíveis e/ou com rasuras ou proveniente de arquivo corrompido.
- e) não serão considerados os documentos enviados pelos correios, por e-mail ou por quaisquer outras formas não especificadas e nem a entrega condicional ou complementação de documentos ou a retirada de documentos após a data limite.

Atenção:

O candidato poderá utilizar somente a pontuação de uma única olimpíada ou competição de conhecimento para cada opção de curso ou a pontuação de uma mesma olimpíada ou competição de conhecimento para as duas opções de curso. Quem optar por indicar uma mesma olimpíada para as duas opções de curso deverá, obrigatoriamente, fazer o envio dos arquivos para ambas as opções.

QUESTIONÁRIO SOCIOECONÔMICO

Se alguma pergunta possibilitar mais de uma alternativa, indicar a mais adequada.

Não deixar nenhuma resposta em branco.

01. Qual é o seu sexo?

- (1) Masculino.
- (2) Feminino.

02. Qual a sua idade?

- (1) 17 anos ou menos.
- (2) 18 anos.
- (3) 19 anos.
- (4) 20 anos.
- (5) 21 a 24 anos.
- (6) 25 anos ou mais.

03. Qual é seu estado civil legal?

- (1) Solteiro.
- (2) Casado.
- (3) Separado ou divorciado.
- (4) Viúvo.

04. Em que estado mora sua família? (Não indique sua residência temporária.)

- (1) São Paulo.
- (2) Minas Gerais.
- (3) Paraná.
- (4) Rio de Janeiro.
- (5) Mato Grosso do Sul, Mato Grosso, Goiás, Distrito Federal.
- (6) Demais estados ou outros países.

05. Onde se localiza a residência de sua família?

- (1) Na região metropolitana de São Paulo.
- (2) No interior do Estado de São Paulo.
- (3) No litoral do Estado de São Paulo.
- (4) Na capital de outro estado.
- (5) No interior de outro estado.

06. Onde você cursou o ensino fundamental?

- (1) Todo em escola pública.
- (2) Todo em escola particular.
- (3) Maior parte em escola pública.
- (4) Maior parte em escola particular.

07. Que tipo de curso de ensino médio você concluiu ou concluirá?

- (1) Ensino médio comum.
- (2) Ensino profissionalizante.
- (3) Magistério.
- (4) Educação de jovens e adultos (EJA).
- (5) Outro.

08. Em que estado você concluiu ou concluirá o ensino médio?

- (1) São Paulo.
- (2) Minas Gerais.
- (3) Paraná.
- (4) Rio de Janeiro.
- (5) Mato Grosso do Sul, Mato Grosso, Goiás, Distrito Federal.
- (6) Demais estados ou outros países.

09. Onde você cursou o ensino médio?

- (1) Todo em escola pública.
- (2) Todo em escola particular.
- (3) Maior parte em escola pública.
- (4) Maior parte em escola particular.

10. Em que turno você cursou o ensino médio?

- (1) Todo no diurno.
- (2) Todo no noturno.
- (3) Maior parte no diurno.
- (4) Maior parte no noturno.

11. Em que ano você concluiu ou concluirá o ensino médio?

- (1) 2019 ou antes.
- (2) 2020.
- (3) 2021.
- (4) 2022.
- (5) 2023.
- (6) 2024 ou após.

12. Onde você estudou a língua inglesa?

- (1) Nunca estudei essa língua.
- (2) Estudei apenas no curso de ensino médio ou equivalente.
- (3) Estudei no ensino médio e também em cursos de línguas.
- (4) Estudei apenas em cursos de línguas.

13. Você frequenta ou frequentou cursinho?

- (1) Não.
- (2) Sim, menos de um semestre.
- (3) Sim, um semestre.
- (4) Sim, um ano.
- (5) Sim, mais de um ano.

14. Qual o tipo de cursinho que você frequenta ou frequentou?

- (1) Nunca frequentei cursinho.
- (2) Cursinho particular.
- (3) Cursinho comunitário apoiado pela Unesp.
- (4) Cursinho comunitário ou popular organizado por outra instituição.
- (5) Outro.

15. Quantas vezes você já prestou vestibular?

- (1) Nenhuma.
- (2) Uma.
- (3) Duas.
- (4) Três.
- (5) Quatro ou mais.

16. Você já iniciou algum curso superior?

- (1) Não.
- (2) Sim, mas o abandonei.
- (3) Sim, estou cursando.
- (4) Sim, e já o concluí.

17. Qual é o nível de instrução de seu pai?

- (1) Analfabeto.
- (2) Ensino fundamental incompleto.
- (3) Ensino fundamental completo.
- (4) Ensino médio completo.
- (5) Superior incompleto.
- (6) Superior completo.

18. Qual é o nível de instrução de sua mãe?

- (1) Analfabeta.
- (2) Ensino fundamental incompleto.
- (3) Ensino fundamental completo.
- (4) Ensino médio completo.
- (5) Superior incompleto.
- (6) Superior completo.

19. Qual é a profissão de seu pai ou responsável?

(Se ele for falecido ou aposentado, indique aquela que exerceu na maior parte de sua vida.)

- (1) Proprietário ou administrador de grande ou média empresa.
- (2) Proprietário ou administrador de pequeno negócio.
- (3) Profissional liberal, professor ou técnico de nível superior.
- (4) Técnico de nível médio.
- (5) Operário com pouca qualificação.
- (6) Não exerce atividade remunerada.

20. Qual é a profissão de sua mãe ou responsável?

(Se ela for falecida ou aposentada, indique aquela que exerceu na maior parte de sua vida.)

- (1) Proprietária ou administradora de grande ou média empresa.
- (2) Proprietária ou administradora de pequeno negócio.
- (3) Profissional liberal, professora ou técnica de nível superior.
- (4) Técnica de nível médio.
- (5) Operária com pouca qualificação.
- (6) Não exerce atividade remunerada.

21. Você exerce atividade remunerada?

- (1) Não.
- (2) Sim, regularmente, em tempo parcial.
- (3) Sim, regularmente, em tempo integral.
- (4) Sim, mas é trabalho eventual.

22. Qual é sua participação na vida econômica da família?

- (1) Não trabalho e meus gastos são pagos pela família.
- (2) Trabalho e recebo ajuda financeira da família.
- (3) Trabalho e sou responsável apenas pelo meu sustento.
- (4) Trabalho e sou o principal responsável pelo sustento da família.

23. Qual é sua profissão?

- (1) Proprietário ou administrador de grande ou média empresa.
- (2) Proprietário ou administrador de pequeno negócio.
- (3) Profissional liberal, professor ou técnico de nível superior.
- (4) Técnico de nível médio.
- (5) Operário com pouca qualificação.
- (6) Não exerce atividade remunerada.

24. Em princípio, como pretende se manter durante o curso universitário?

- (1) Com recursos de meus pais ou responsáveis.
- (2) Trabalhando.
- (3) Com bolsa de estudo.
- (4) Com recursos próprios.
- (5) De outra maneira.

25. Qual é a renda total mensal de sua família?

(Considere a soma de todos os salários dos membros de sua família. SM = Salário Mínimo Nacional)

- (1) Até 1,9 SM.
- (2) De 2,0 a 4,9 SM.
- (3) De 5,0 a 9,9 SM.
- (4) De 10,0 a 14,9 SM.
- (5) De 15,0 a 19,9 SM.
- (6) 20,0 SM ou mais.

26. Quantas pessoas vivem da renda familiar indicada na pergunta anterior?

- (1) Uma.
- (2) Duas.
- (3) Três.
- (4) Quatro.
- (5) Cinco.
- (6) Seis ou mais.

27. Como você classifica sua cor ou raça?

(Categorias adotadas pelo Censo do IBGE.)

- (1) Branca.
- (2) Parda.
- (3) Preta.
- (4) Amarela.
- (5) Indígena.

28. Neste ano, que vestibulares você pretende prestar?

- (1) Da Unesp, apenas.
- (2) Da Unesp e da Fuvest, apenas.
- (3) Da Unesp e da Unicamp, apenas.
- (4) Da Unesp, da Fuvest e da Unicamp, apenas.
- (5) Da Unesp, da Fuvest, da Unicamp e de outra instituição pública.
- (6) Da Unesp e de outra instituição não relacionada acima.

29. Como soube do vestibular da Unesp?

- (1) Informações de meu professor, escola ou cursinho.
- (2) Divulgação feita pela Unesp: palestra, folheto ou cartaz.
- (3) Amigos ou parentes.
- (4) Internet, jornal ou outros meios de comunicação.
- (5) Guia de Profissões da Unesp.

NOTAS, CLASSIFICAÇÃO E PREENCHIMENTO DE VAGAS

Validação e atribuição da pontuação

A banca examinadora constituída pela Vunesp validará as informações apresentadas pelos candidatos (cópias dos certificados da(s) olimpíada(s) ou competição(ões) de conhecimento e Histórico Escolar do Ensino Médio) e atribuirá a pontuação conforme tabela a seguir:

	Pontuação Olimpíadas			
	Regionais	Nacionais	Ibero-americanas	Internacionais
Participação	0	0	240	360
Medalha de Bronze	70	140	280	420
Medalha de Prata	85	170	340	510
Medalha de Ouro	100	200	400	600

Classificação

Será desclassificado o candidato que não apresentar a cópia do certificado da olimpíada ou competição de conhecimento compatível com o curso de sua opção e o Histórico Escolar do Ensino Médio ou que não tenha obtido pontuação.

Critérios de desempate

Em caso de empate na nota final, o critério para desempate será a idade mais elevada (considerando-se os anos, meses e dias a partir do nascimento).

Preenchimento de vagas

O preenchimento das vagas obedecerá à ordem de classificação dos candidatos inscritos em 1ª opção. Havendo vagas remanescentes, serão convocados por ordem de classificação, os candidatos que indicaram a 2ª opção.

DIVULGAÇÃO DE RESULTADOS, CONVOCAÇÕES E MATRÍCULA

DIVULGAÇÃO DE RESULTADOS

22.12.2023 (6ª feira): Consiste na divulgação da lista geral de classificação que será composta por todos os candidatos classificados, obedecendo-se a ordem decrescente da nota final em cada opção. A listagem oficial será publicada pelos sites <http://vestibular.unesp.br> e www.vunesp.com.br. Escolas preparatórias (cursinhos) e veículos de comunicação escrita, falada e eletrônica poderão divulgar os resultados e os procedimentos para matrícula, no todo ou em parte, mas nem a Vunesp nem a Unesp se responsabilizam pela exatidão dessa divulgação.

CONVOCAÇÕES E MATRÍCULA

Os candidatos classificados por curso e opção serão convocados por meio de chamadas, cujas listagens serão divulgadas pelo site www.vunesp.com.br.

A matrícula será realizada em duas etapas distintas e obrigatórias, conforme segue:

1ª ETAPA – Convocação e matrícula virtual

O candidato que constar na convocação deverá, obrigatoriamente, preencher o formulário online e enviar de forma eletrônica os documentos de matrícula pelo Sistema de Graduação da Unesp – SISGRAD, mediante os seguintes passos:

1º passo: acessar o site da Vunesp, no endereço eletrônico www.vunesp.com.br, clicar no *link* “**Faça aqui sua matrícula virtual (online) pelo SISGRAD**” ou acessar diretamente o endereço eletrônico <http://sistemas.unesp.br/calouros>. Imediatamente você será direcionado ao Sistema de Graduação da Unesp – SISGRAD, onde deverá seguir as orientações contidas no mesmo.

2º passo: tomar conhecimento das orientações fornecidas pelo Sistema de Graduação da Unesp - Sisgrad, acessar e confirmar os dados do sistema, preencher o formulário online e transmitir de forma eletrônica os seguintes documentos digitalizados e legíveis para a matrícula virtual: I - Certificado de Conclusão do Ensino Médio ou Certificado de Conclusão da Educação de Jovens e Adultos ou Certificado de Conclusão de Curso de Graduação anterior; II - Histórico Escolar completo do curso de Ensino Médio ou da Educação de Jovens e Adultos ou de Curso de Graduação anterior;

III - Foto atualizada (imagem com fundo sem detalhes e com iluminação clara, destacando o rosto, sem maquiagem e sem acessórios);

- ✓ Enquadre o rosto inteiro, visão frontal e com os olhos abertos;
- ✓ Enquadre a cabeça inteira, desde o topo até os ombros;
- ✓ Tire foto colorida e com um fundo neutro ou branco;
- ✓ Evite sombras no rosto ou no fundo;
- ✓ A expressão do rosto deve ser natural (boca fechada);
- ✓ A pessoa não deve usar óculos escuros, bonés, chapéu ou quaisquer outros adereços que possam atrapalhar na identificação;
- ✓ O contraste e iluminação da foto devem ser normais.

3º passo: concluídos os passos anteriores, o candidato deverá acompanhar no Sistema de Graduação da Unesp – SISGRAD, a análise de sua documentação feita pela Seção Técnica de Graduação da Unesp. Havendo qualquer dúvida referente aos documentos apresentados, a informação constará no sistema e o candidato deverá providenciar a correção no prazo estipulado.

Calendário de convocação e matrícula virtual:

1ª CHAMADA:

31.01 (4ª feira) Convocação – a partir das 10 horas 01 a 05.02 (5ª a 2ª feira)

Matrícula Virtual – das 10 horas do dia 01.02 até às 18 horas de 05.02.2024

2ª CHAMADA:

07.02 (4ª feira) Convocação – a partir das 16 horas 07 a 09.02 (4ª e 6ª feira)

Matrícula Virtual – das 16 horas do dia 07.02 até às 18 horas de 09.02.2024

em segunda opção serão convocados para matrícula virtual, a partir da 3ª chamada.

3ª CHAMADA:

15.02 (5ª feira) Convocação – a partir das 16 horas 15 e 16.02 (5ª a 6ª feira)

Matrícula Virtual – das 16 horas do dia 15.02 até às 18 horas de 16.02.2024

4ª CHAMADA:

19.02 (2ª feira) Convocação – a partir das 16 horas 19 e 20.02 (2ª e 3ª feira)

Matrícula Virtual – das 16 horas do dia 19.02 até às 18 horas de 20.02.2024

5ª CHAMADA:

21.02 (4ª feira) Convocação – a partir das 16 horas 21 e 22.02 (4ª e 5ª feira)

Matrícula Virtual – das 16 horas do dia 21.02 até às 18 horas de 22.02.2024

6ª CHAMADA:

23.02 (6ª feira) Convocação – a partir das 16 horas 23 a 26.02 (6ª e 2ª feira)

Matrícula Virtual – das 16 horas do dia 23.02 até às 18 horas de 26.02.2024

7ª CHAMADA:

27.02 (3ª feira) Convocação – a partir das 16 horas 27 e 28.02 (3ª e 4ª feira)

Matrícula Virtual – das 16 horas do dia 27.02 até às 18 horas de 28.02.2024

8ª CHAMADA:

29.02 (5ª feira) Convocação – a partir das 16 horas 29.02 a 05.03 (5ª a 3ª feira)

Matrícula Virtual – das 16 horas do dia 29.02 até às 18 horas de 05.03.2024

PROVAS

9ª CHAMADA:

06.03 (4ª feira) Convocação – a partir das 16 horas 06 a 08.03 (4ª e 6ª feira)

Matrícula Virtual – das 16 horas do dia 06.03 até às 18 horas de 08.03.2024

10ª CHAMADA:

11.03 (2ª feira) Convocação – a partir das 16 horas 11 e 12.03 (2ª e 3ª feira)

Matrícula Virtual – das 16 horas do dia 11.03 até às 18 horas de 12.03.2024

MATRÍCULA DA RELAÇÃO ADICIONAL:

A partir de 18.03 (2ª feira) – Após a 10ª chamada, se ainda restarem cursos com vagas não preenchidas, as convocações serão feitas na seguinte conformidade:

a) Será publicada a relação dos convocados no site <https://sistemas.unesp.br/calouros/relacaoAdicional.do>. Na relação constará o curso pelo qual o candidato está sendo convocado, o nome completo do candidato, a data da publicação e o período da validade da convocação (48 horas após a publicação). Para efetuar a matrícula virtual, o candidato deverá, no período de validade da vaga, acessar o Sistema de Graduação da Unesp – Sisgrad, no site <http://sistemas.unesp.br/calouros>, preencher o formulário e enviar de forma eletrônica os documentos de matrícula (vide instruções e documentos necessários – página 24 deste Manual). Os candidatos deverão acompanhar diariamente as publicações e não poderão alegar desconhecimento por qualquer que seja o motivo. Encerrado o período de validade da vaga será convocado o próximo candidato na ordem de classificação.

b) As convocações poderão ocorrer até se esgotar o prazo limite imposto pelo artigo 33 da Resolução Unesp nº 106, de 07.08.2012, ou seja, de 27 e 54 dias letivos para os cursos semestrais e anuais, respectivamente. A resolução citada poderá ser obtida no site da Unesp, no link - <https://sistemas.unesp.br/legislacao-web/>

2ª ETAPA – Matrícula presencial e entrega de documentos

A partir do momento em que o candidato tiver a sua matrícula virtual deferida no Sistema de Graduação da Unesp – SISGRAD, será notificado sobre a data da efetivação da matrícula presencial e a entrega dos demais documentos comprobatórios.

Local da entrega dos documentos de matrícula

O candidato deverá comparecer na Seção Técnica de Graduação da Unesp que oferece o curso, no dia e horário indicado no Sistema de Graduação da Unesp – SISGRAD, portando os documentos adiante informados. Os endereços constam neste Manual no tópico “Informações sobre as escolas e cursos deste vestibular” – página 19.

Documentos exigidos para a matrícula presencial

A matrícula presencial dos candidatos convocados para os cursos de graduação dependerá da apresentação de duas fotos 3x4 recentes (imagem com fundo sem detalhes, destacando o rosto e sem acessórios), e de duas cópias

autenticadas em cartório ou duas cópias acompanhadas dos originais, de cada um dos seguintes documentos:

- Certificado de Conclusão do Ensino Médio ou Certificado de Conclusão da Educação de Jovens e Adultos ou Certificado de Conclusão de Curso de Graduação anterior;
- Histórico Escolar completo do curso de Ensino Médio ou da Educação de Jovens e Adultos ou de Curso de Graduação anterior;
- Certidão de Nascimento ou Casamento;
- Cédula de Identidade ou Registro Nacional de Estrangeiro
- RNE (que comprove sua condição temporária ou permanente no país) ou protocolo atualizado do RNE;
- Título de Eleitor, para brasileiros maiores de 18 anos;
- Cadastro de Pessoas Físicas (CPF) ou protocolo de solicitação;
- Certificado que comprove estar em dia com o Serviço Militar, para brasileiros maiores de 18 anos, do sexo masculino.

O candidato que tenha realizado estudos equivalentes ao Ensino Médio, no todo ou em parte, no exterior, deverá apresentar parecer de equivalência de estudos da Secretaria de Educação.

Os documentos em língua estrangeira deverão estar visados pela autoridade consular brasileira no país de origem e acompanhados da respectiva tradução oficial, exceto para as línguas inglesa, francesa, espanhola e italiana.

MATRÍCULA PRESENCIAL POR PROCURAÇÃO

A matrícula presencial poderá ser feita por procuração, com firma reconhecida em cartório, na seguinte conformidade:

- por instrumento particular, se o outorgante for maior de 18 anos;
- por instrumento público e com assistência de um dos genitores ou do responsável legal, se o outorgante for menor de 18 anos.

Para os candidatos menores de 18 anos, a presença de um dos pais ou do responsável legal dispensa procuração.

CONFIRMAÇÃO OBRIGATÓRIA DE MATRÍCULA

Nos termos do artigo 30 da resolução Unesp nº 106, de 07.08.2012, todos os alunos ingressantes deverão comparecer à seção de graduação da Unidade em que está matriculado e confirmar a sua matrícula. A ausência desse procedimento implicará no cancelamento da matrícula e a consequente convocação do próximo candidato na ordem de classificação. A data, o horário e os procedimentos serão divulgados oportunamente.

INFORMAÇÕES COMPLEMENTARES

1. A ausência nas datas e horários fixados para matrícula redundará na perda da vaga, ficando o candidato excluído das convocações posteriores.
2. Nos termos do artigo 31 da resolução Unesp nº 106, de 07.08.2012, fica caracterizado o abandono de curso,

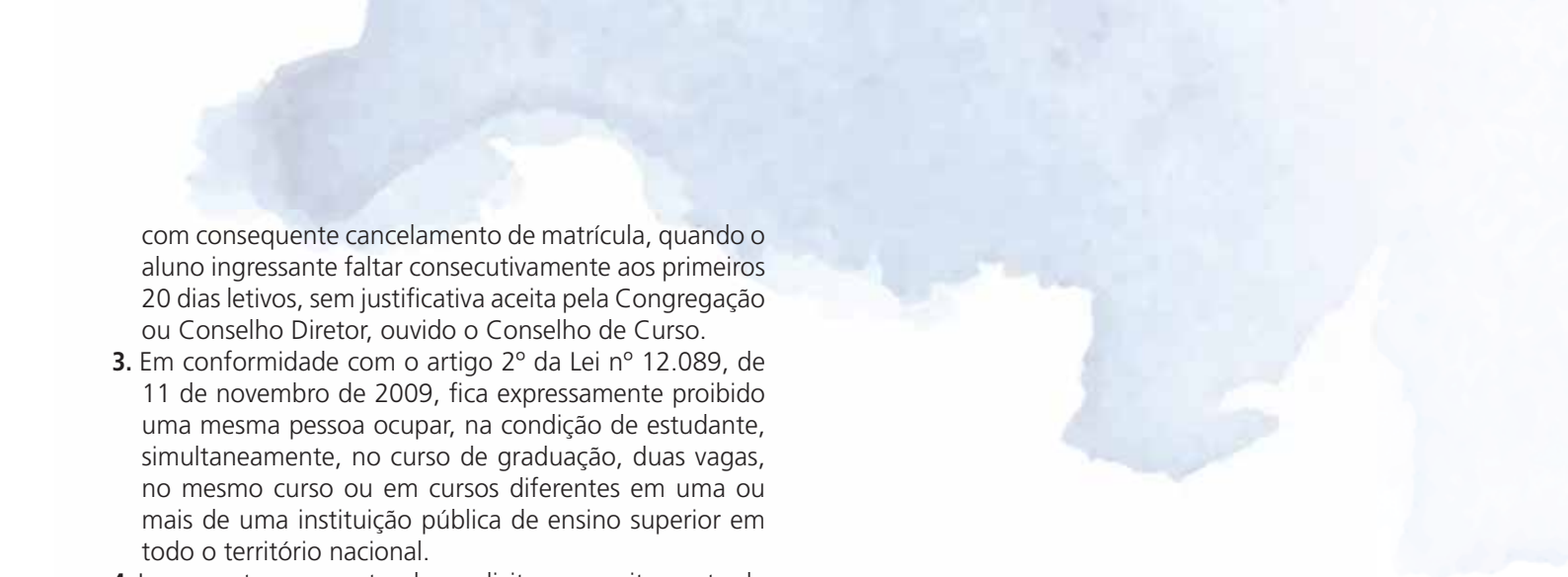

com consequente cancelamento de matrícula, quando o aluno ingressante faltar consecutivamente aos primeiros 20 dias letivos, sem justificativa aceita pela Congregação ou Conselho Diretor, ouvido o Conselho de Curso.

3. Em conformidade com o artigo 2º da Lei nº 12.089, de 11 de novembro de 2009, fica expressamente proibido uma mesma pessoa ocupar, na condição de estudante, simultaneamente, no curso de graduação, duas vagas, no mesmo curso ou em cursos diferentes em uma ou mais de uma instituição pública de ensino superior em todo o território nacional.
4. Ingressantes que pretendam solicitar aproveitamento de estudos superiores já realizados deverão providenciar histórico escolar e respectivos programas cumpridos, conforme instruções da Seção de Graduação da Unesp.
5. ENADE – Exame Nacional de Desempenho dos Estudantes: conforme disposição do art. 5º, § 5º, da Lei nº 10.861/2004, o candidato deverá estar ciente de que o exame é componente curricular obrigatório dos cursos de Graduação, sendo o registro de participação condição indispensável para a emissão do histórico escolar e o diploma.

INFORMAÇÕES SOBRE AS ESCOLAS E CURSOS DESTE VESTIBULAR

- Os cursos superiores ministrados nas Unidades da UNESP, relacionados nas Tabelas de Cursos deste Manual, conduzem:
 - a diplomas profissionais (de cirurgião-dentista, de engenheiro, de fonoaudiólogo, de médico, de zootecnista, etc) que habilitam para o exercício de uma profissão.
 - ao título de Bacharel (Bacharelado) em uma área do conhecimento, de modo a preparar profissionais para diferentes ocupações e, principalmente, para a pesquisa na área específica e para cursos de pós-graduação.
 - ao título de Licenciado (Licenciatura), que habilita para a docência no ensino infantil, fundamental e médio, possibilitando também o ingresso em cursos de pós-graduação e a docência em nível superior.

Nos cursos que apresentam as duas modalidades (Bacharelado/Licenciatura), há mecanismos específicos que permitem ao aluno integralizar ambas.

2. Períodos de aula:

- matutino: aulas somente no período da manhã;
- vespertino: aulas somente no período da tarde;
- noturno: aulas somente no período da noite;
- vespertino-noturno: aulas no período da noite e, eventualmente, à tarde;
- integral: aulas distribuídas nos períodos da manhã e da tarde e, excepcionalmente à noite.

Excepcionalmente, determinadas atividades acadêmicas, previstas no projeto político-pedagógico do curso, poderão ser realizadas fora do período estabelecido, desde que sua natureza assim o exija.

Poderá ser prevista, em qualquer curso de graduação, a programação de atividades escolares aos sábados, a critério da Unidade Universitária.

UNIDADE - ENDEREÇO - CONTATOS DA SEÇÃO DE GRADUAÇÃO - CURSO - PERÍODO - DURAÇÃO - VAGAS - RELAÇÃO CANDIDATO/VAGA VESTIBULAR ANTERIOR

FACULDADE DE CIÊNCIAS E LETRAS DE ARARAQUARA

Rodovia Araraquara-Jaú, km 1 - Machados tel. (16) 3334-6231

Endereço eletrônico: <http://www.fclar.unesp.br/>

Endereço de e-mail: graduacao.fclar@unesp.br

- **Administração Pública** - Bacharelado - integral - de 4 a 6 anos
- **Administração Pública** - Bacharelado - noturno - de 5 a 8 anos
- **Ciências Econômicas** - Bacharelado - integral - de 4 a 6 anos
- **Ciências Econômicas** - Bacharelado - noturno - de 5 a 8 anos
- **Letras** - Bacharelado e Licenciatura, com formação em Português e uma língua estrangeira (Alemão ou Espanhol ou Francês ou Inglês ou Italiano ou Grego ou Latim) - matutino - de 4 a 6 anos
- **Letras** - Bacharelado e Licenciatura, com formação em Português e uma língua estrangeira (Alemão ou Espanhol ou Francês ou Inglês ou Italiano ou Grego ou Latim) - noturno - de 4 a 6 anos
A escolha da língua estrangeira, em ambos os períodos, será feita na matrícula inicial, de acordo com a classificação obtida no concurso vestibular.
- **Pedagogia** - Licenciatura - vespertino - de 4 a 6 anos
- **Pedagogia** - Licenciatura - noturno - de 4 a 6 anos
O aluno realizará estágios curriculares fora do período de aulas.

FACULDADE DE CIÊNCIAS FARMACÊUTICAS DE ARARAQUARA

Rodovia Araraquara-Jaú, km 1, s/n - Campos Ville tel. (16) 3301-6898

Endereço eletrônico: <http://www2.fcfar.unesp.br/>

Endereço de e-mail: graduacao.fcf@unesp.br

- **Engenharia de Bioprocessos e Biotecnologia** - integral - 5 a 8 anos
- **Farmácia** - integral - de 5 a 8 anos

INSTITUTO DE QUÍMICA DE ARARAQUARA

Rua Prof. Francisco Degni, 55 - Bairro Quitandinha tel. (16) 3301-9811

Endereço eletrônico: <http://www.iq.unesp.br/>

Endereço de e-mail: sg.iq@unesp.br

- **Engenharia Química** - integral - 5 a 8 anos
- **Química** - Bacharelado - de 4 a 6 anos e Bacharelado em Química Tecnológica - de 4 anos e 6 meses a 7 anos - integral
Anualmente são oferecidas 25 vagas para o Bacharelado em Química Tecnológica. Podem se inscrever alunos do 2º ano do curso. O preenchimento das vagas é feito por processo seletivo interno, dando-se prioridade ao aluno que tenha integralizado 100% dos créditos da sequência aconselhada estabelecida para os 1º e 2º anos do curso.
- **Química** - Licenciatura - noturno - de 5 a 8 anos

FACULDADE DE CIÊNCIAS E LETRAS DE ASSIS

Av. Dom Antonio, 2100 - Parque Universitário tel. (18) 3302-5806

Endereço eletrônico: <http://www.assis.unesp.br/>

Endereço de e-mail: graduacao.assis@unesp.br

- **Ciências Biológicas** - Bacharelado e Licenciatura - integral - de 4 a 6 anos
- **Engenharia de Bioprocessos e Biotecnologia** - integral - de 5 a 8 anos
- **História** - Licenciatura - matutino - de 4 a 6 anos
- **História** - Licenciatura - noturno - de 4 a 6 anos
- **Letras** - Licenciatura - matutino - de 4 a 6 anos
- **Letras** - Licenciatura - noturno - de 4 a 6 anos
Tanto o matutino como o noturno oferecem habilitação em Português e em uma língua estrangeira (Alemão, Espanhol, Francês, Inglês, Italiano ou Japonês).

FACULDADE DE ARQUITETURA, ARTES, COMUNICAÇÃO E DESIGN DE BAURU

Av. Eng. Luiz Edmundo Carrijo Coube, 14-01 - Vargem Limpa tel. (14) 3103-6056

Endereço eletrônico: <http://www.faac.unesp.br/>

Endereço de e-mail: graduacao.faac@unesp.br

- **Jornalismo** - matutino - de 4,5 a 7 anos
- **Jornalismo** - noturno - de 4,5 a 7 anos
- **Comunicação**: Rádio, Televisão e Internet - integral - de 4 a 6 anos
- **Relações Públicas** - noturno - de 4 a 6 anos

FACULDADE DE CIÊNCIAS DE BAURU

Av. Eng. Luiz Edmundo Carrijo Coube, 14-01 - Vargem Limpa tel. (14) 3103-6076

Endereço eletrônico: <http://www.fc.unesp.br/>

Endereço de e-mail: stg.fc@unesp.br

- **Ciência da Computação** - Bacharelado - integral - de 4 a 6 anos
- **Física** - Bacharelado em Física de Materiais - vespertino/noturno e Licenciatura em Física - noturno - de 4 a 6 anos
- **Matemática** - Licenciatura - noturno - de 4 a 6 anos
O curso requer aulas aos sábados, no período da manhã. O Estágio Supervisionado será realizado no período diurno.
- **Meteorologia** - Bacharelado - integral - 4 a 6 anos
- **Pedagogia** - Licenciatura - noturno - de 4 a 6 anos
O curso requer aulas aos sábados, no período da manhã. O Estágio Supervisionado será realizado no período diurno.
- **Química** - Bacharelado em Química Tecnológica - vespertino-noturno - 5 a 8 anos
O Estágio em Indústria, as visitas técnicas e algumas atividades de extensão universitária serão realizadas no período diurno, em virtude de suas naturezas. Ao concluir o curso, o(a) graduado(a) poderá manter o vínculo com a instituição para cursar a modalidade Licenciatura.
- **Química** - Licenciatura - noturno - 4 anos e 6 meses a 7 anos

Algumas atividades de extensão universitária e de estágios supervisionados em ensino serão realizadas no período diurno, em virtude de suas naturezas. Ao concluir o curso, o(a) graduado(a) poderá manter o vínculo com a instituição para cursar a modalidade Bacharelado.

- **Sistemas de Informação** - Bacharelado - noturno - de 4 a 6 anos
Eventualmente poderá haver aulas aos sábados.

FACULDADE DE ENGENHARIA DE BAURU

Av. Eng. Luiz Edmundo Carrijo Coube, 14-01 - Vargem Limpa tel. (14) 3103-6106

Endereço eletrônico: <http://www.feb.unesp.br/>

Endereço de e-mail: sg.feb@unesp.br

- **Engenharia de Produção** - noturno - 5 a 8 anos
- **Engenharia Elétrica** - integral - de 5 a 8 anos
- **Engenharia Mecânica** - integral - de 5 a 8 anos

FACULDADE DE CIÊNCIAS AGRONÔMICAS DE BOTUCATU

Avenida Universitária, 3780 - Altos do Paraíso - Fazenda Lageado tel. (14) 3880-7133

Endereço eletrônico: http://www.fca.unesp.br

Endereço de e-mail: graduacao.fca@unesp.br

- **Engenharia Agrônoma** - integral - de 5 a 8 anos
- **Engenharia de Bioprocessos e Biotecnologia** - integral - de 5 a 8 anos
- **Engenharia Florestal** - integral - de 5 a 8 anos

FACULDADE DE MEDICINA DE BOTUCATU

Av. Prof. Mário Rubens Guimarães Montenegro, s/nº tel. (14) 3880-1113

Endereço eletrônico: <http://www.fmb.unesp.br/>

Endereço de e-mail: graduacao.fmb@unesp.br

- **Enfermagem** - integral - de 4 a 6 anos
- **Medicina** - integral - de 6 a 9 anos

INSTITUTO DE BIOCÊNCIAS DE BOTUCATU

Rua Prof. Dr. Antônio Celso Wagner Zanin, 250 - Distrito de Rubião Júnior tel. (14) 3880-0768

Endereço eletrônico: <http://www.ibb.unesp.br/>

Endereço de e-mail: graduacao.ibb@unesp.br

- **Ciências Biológicas** - Bacharelado e Licenciatura - integral - de 4 a 6 anos
- **Ciências Biológicas** - Licenciatura - noturno - de 5 a 8 anos
O Curso de Ciências Biológicas - Licenciatura (noturno) requer aulas aos sábados e o cumprimento dos componentes curriculares Estágios Supervisionados (I, II, III, IV e V) no período diurno.
- **Ciências Biomédicas** - integral - de 4 a 6 anos
- **Física Médica** - integral - 4 a 6 anos
- **Nutrição** - noturno - de 5 a 8 anos
O curso de Nutrição requer aulas matutinas aos sábados e estágios supervisionados (5º ano) no período diurno.

FACULDADE DE CIÊNCIAS AGRÁRIAS E TECNOLÓGICAS DE DRACENA

Rodovia Comandante João Ribeiro de Barros, Km 651 - Bairro das Antas tel. (18) 3821-8170

Endereço eletrônico: <http://www.dracena.unesp.br/>

Endereço de e-mail: graduacao.dracena@unesp.br

- **Engenharia Agrônômica** - integral - de 5 a 8 anos
- **Zootecnia** - integral - de 4 anos e 6 meses a 7 anos

FACULDADE DE CIÊNCIAS HUMANAS E SOCIAIS DE FRANCA

Av. Eufrásia Monteiro Petrágliã, 900 - Jd. Dr. Antonio Petrágliã tel. (16) 3706-8831

Endereço eletrônico: <http://www.franca.unesp.br/>

Endereço de e-mail: graduacao.franca@unesp.br

- **Direito** - matutino - de 5 a 8 anos
- **Direito** - noturno - de 5 a 8 anos
- **História** - Bacharelado e Licenciatura - matutino - de 4 a 6 anos
- **História** - Bacharelado e Licenciatura - noturno - de 4 a 6 anos

A formação nas habilitações Licenciatura e Bacharelado pode ser concluída, de forma integral e simultânea, em no mínimo 4 e no máximo 6 anos. No caso de o aluno optar por requerer o diploma em apenas uma das modalidades, implicará, necessariamente, na desistência da outra modalidade e no encerramento das relações entre o egresso e a Faculdade.

- **Relações Internacionais** – noturno - de 4 a 6 anos
- **Relações Internacionais** - vespertino - de 4 a 6 anos
- **Serviço Social** - matutino - de 4 a 6 anos
- **Serviço Social** - noturno - de 4 a 6 anos

FACULDADE DE ENGENHARIA DE GUARATINGUETÁ

Av. Dr. Ariberto Pereira da Cunha, 333 - Portal das Colinas tel. (12) 3123-2815

Endereço eletrônico: <http://www2.feg.unesp.br/>

Endereço de e-mail: sgd.feg@unesp.br

- **Engenharia Civil** - integral - de 5 a 8 anos
- **Engenharia de Materiais** - integral - de 5 a 8 anos
- **Engenharia de Produção** – integral - de 5 a 8 anos
- **Engenharia Elétrica** - integral - de 5 a 8 anos
- **Engenharia Mecânica** - integral - de 5 a 8 anos
- **Engenharia Mecânica** - noturno - de 6 a 9 anos
- **Física** - Bacharelado e Licenciatura – noturno - de 4 a 6 anos

As respectivas vagas para as modalidades Bacharelado e Licenciatura serão indicadas posteriormente.

- **Matemática** - Licenciatura - noturno - de 4 a 6 anos

FACULDADE DE ENGENHARIA DE ILHA SOLTEIRA

Av. Brasil, 56 - Centro tel. (18) 3743-1131

Endereço eletrônico: <http://www.feis.unesp.br/>

Endereço de e-mail: sg.feis@unesp.br

- **Ciências Biológicas** - Bacharelado - vespertino/noturno e Licenciatura - noturno - de 5 a 8 anos
- A opção será indicada posteriormente.*

- **Engenharia Agrônômica** - integral - de 5 a 8 anos
- **Engenharia Civil** - integral - de 5 a 8 anos
- **Engenharia Elétrica** - integral - de 5 a 8 anos
- **Engenharia Elétrica (ingresso no meio de ano)** - integral - de 5 a 8 anos
- **Engenharia Mecânica** - integral - de 5 a 8 anos
- **Engenharia Mecânica (ingresso no meio de ano)** - integral - de 5 a 8 anos
- **Física** - Licenciatura - noturno - de 4 a 6 anos
- **Matemática** - Licenciatura - noturno - de 4 a 6 anos

INSTITUTO DE CIÊNCIAS E ENGENHARIA DE ITAPEVA

Rua Geraldo Alckmin, 519 - Vila N. Sra. de Fátima tel. (15) 3524-9100

Endereço eletrônico: <http://www.itapeva.unesp.br/>

Endereço de e-mail: academico.itapeva@unesp.br

- **Engenharia de Produção** - noturno - de 5 a 8 anos
- **Engenharia Industrial-Madeira** - integral - de 5 a 8 anos

FACULDADE DE CIÊNCIAS AGRÁRIAS E VETERINÁRIAS DE JABOTICABAL

Via de acesso Prof. Paulo Donato Castellane, s/nº tel. (16) 3209-7104

Endereço eletrônico: <http://www.fcav.unesp.br/>

Endereço de e-mail: graduacao.fcav@unesp.br

- **Administração** - Bacharelado - noturno - de 4 anos e 6 meses a 7 anos
 - **Ciências Biológicas** - Bacharelado e Licenciatura - noturno - de 5 a 8 anos
- A opção por bacharelado ou licenciatura será feita posteriormente. Após concluir uma modalidade o aluno poderá reingressar na outra. As atividades de estágios curriculares da Licenciatura serão realizadas no período diurno.*

- **Zootecnia** - integral - de 5 a 8 anos

FACULDADE DE FILOSOFIA E CIÊNCIAS DE MARÍLIA

Av. Hygino Muzzi Filho, 737 - Mirante tel. (14) 3402-1319

Endereço eletrônico: <http://www.marilia.unesp.br/>

Endereço de e-mail: graduacao.marilia@unesp.br

- **Arquivologia** - matutino - de 4 a 6 anos
- **Biblioteconomia** - matutino - de 4 a 6 anos
- **Ciências Sociais** - Bacharelado e Licenciatura - matutino - de 4 a 6 anos
- **Ciências Sociais** - Bacharelado e Licenciatura - noturno - de 4 a 6 anos
- **Fisioterapia** - integral - de 4 a 6 anos
- **Terapia Ocupacional** - integral - de 4 a 6 anos

FACULDADE DE CIÊNCIAS, TECNOLOGIA E EDUCAÇÃO DE OURINHOS

Av. Renato da Costa Lima, 451 - Ville de France tel. (14) 3302-9500

Endereço eletrônico: <http://www.ourinhos.unesp.br/>

Endereço de e-mail: grad.ourinhos@unesp.br

- **Geografia** - Bacharelado e Licenciatura - matutino - de 4 a 6 anos

- **Geografia** - Bacharelado e Licenciatura - noturno - de 4 a 6 anos

O aluno poderá cursar a Licenciatura e o Bacharelado em Geografia com a mesma matrícula. Para apenas uma modalidade, a seriação ideal do curso é de 4 anos, e para as duas modalidades, de 5 anos.

FACULDADE DE CIÊNCIAS E TECNOLOGIA DE PRESIDENTE PRUDENTE

Rua Roberto Simonsen, 305 tel. (18) 3239-5425

Endereço eletrônico: <http://www.fct.unesp.br/>

Endereço de e-mail: graduacao.fct@unesp.br

- **Ciência da Computação** - Bacharelado - vespertino/noturno - de 4 a 6 anos
- **Educação Física** - Bacharelado e Licenciatura - integral - de 4 a 6 anos
- **Educação Física** - Bacharelado e Licenciatura - vespertino/noturno - de 4 a 6 anos
- **Engenharia Ambiental** - integral - de 5 a 8 anos
- **Engenharia Cartográfica e de Agrimensura** - integral - de 5 a 8 anos
- **Estatística** - integral - de 4 a 6 anos
- **Física** - Licenciatura - noturno - de 4 a 6 anos
- **Geografia** - Bacharelado e Licenciatura - matutino - de 4 a 6 anos
- **Geografia** - Bacharelado e Licenciatura - noturno - de 4 a 6 anos
A opção por bacharelado ou licenciatura será realizada posteriormente.
- **Matemática** - Licenciatura - matutino - de 4 a 6 anos
- **Matemática** - Licenciatura - noturno - de 4 a 6 anos
- **Química** - Licenciatura - noturno - de 4 a 6 anos

FACULDADE DE CIÊNCIAS AGRÁRIAS DO VALE DO RIBEIRA DE REGISTRO

Rua Nelson Brihi Badur, 430 - Vila Tupi tel. (13) 3828-2911

Endereço eletrônico: <http://www.registro.unesp.br/>

Endereço de e-mail: graduacao.registro@unesp.br

- **Engenharia Agrônoma** - integral - de 5 a 8 anos
- **Engenharia de Pesca** - integral - de 5 a 8 anos

INSTITUTO DE BIOCÊNCIAS DE RIO CLARO

Av. 24-A, 1515 - Bela Vista tel. (19) 3526-4106

Endereço eletrônico: <http://ib.rc.unesp.br/>

Endereço de e-mail: stgib.rc@unesp.br

- **Ciências Biológicas** - Bacharelado e Licenciatura - integral - de 4 a 6 anos
- **Ciências Biológicas** - Bacharelado e Licenciatura - noturno - de 5 a 8 anos
- **Ecologia** - integral - de 4 a 6 anos
- **Educação Física** - Bacharelado e Licenciatura - integral - de 4 a 6 anos

Após o segundo ano, o aluno optará por uma das modalidades (Licenciatura ou Bacharelado) sendo que o prazo mínimo de duração possibilita a conclusão de apenas uma delas.

INSTITUTO DE GEOCIÊNCIAS E CIÊNCIAS EXATAS DE RIO CLARO

Av. 24-A, 1515 - Bela Vista Tel. (19) 3526-9030

Endereço eletrônico: <http://igce.rc.unesp.br/>

Endereço de e-mail: stgigce.rc@unesp.br

- **Ciências da Computação** - Bacharelado - integral - de 4 a 6 anos
- **Ciências da Computação** - Bacharelado - noturno - de 5 a 8 anos
- **Engenharia Ambiental** - integral - 5 a 8 anos
- **Física** - Bacharelado e Licenciatura - integral - de 4 a 6 anos
- **Matemática** - Bacharelado e Licenciatura - integral - de 4 a 6 anos

Nos cursos que têm as duas modalidades, bacharelado e licenciatura, a opção será feita posteriormente e o cumprimento dos créditos de cada modalidade dará o título correspondente.

FACULDADE DE ENGENHARIA E CIÊNCIAS DE ROSANA

Av. dos Barrageiros, 1881 - Centro - Distrito Primavera tel. (18) 3284-9601

Endereço eletrônico: <http://www.rosana.unesp.br/>

Endereço de e-mail: graduacao.rosana@unesp.br

- **Engenharia de Energia** - integral - de 5 a 8 anos
- **Turismo** - integral - de 4 a 6 anos

FACULDADE DE ENGENHARIA DE SÃO JOÃO DA BOA VISTA

Av. Professora Isette Corrêa Fontão, 505 - Jardim das Flores tel. (19) 3638-2406

Endereço eletrônico: <http://www.sjbv.unesp.br/>

Endereço de e-mail: academico.sjbv@unesp.br

- **Engenharia Aeronáutica** - integral - de 5 a 8 anos
- **Engenharia Eletrônica e de Telecomunicações** - integral - de 5 a 8 anos

INSTITUTO DE BIOCÊNCIAS, LETRAS E CIÊNCIAS EXATAS DE SÃO JOSÉ DO RIO PRETO

Rua Cristóvão Colombo, 2265 - Jardim Nazareth tel. (17) 3221-2435

Endereço eletrônico: <http://www.ibilce.unesp.br/>

Endereço de e-mail: graduacao.ibilce@unesp.br

- **Ciência da Computação** - Bacharelado - integral - de 4 a 6 anos
- **Ciências Biológicas** - Bacharelado e Licenciatura - integral - de 4 a 6 anos
Ao final do 1º ano do curso, o aluno deve optar entre as modalidades Bacharelado e Licenciatura.
- **Engenharia de Alimentos** - integral - de 5 a 8 anos
- **Física** - Bacharelado em Física Biológica e Licenciatura em Física - integral - de 4 a 6 anos
Ao final do 1º ano do curso, o aluno deve optar entre as modalidades Bacharelado em Física Biológica e Licenciatura em Física, nas quais são atribuídas até 25 e até 30 vagas, respectivamente.
- **Letras** - Licenciatura - habilitação em Português/Inglês ou Português/Espanhol - integral - 4 a 6 anos

A opção pela habilitação se dará no momento da matrícula inicial e obedecerá a ordem de classificação obtida no concurso vestibular.

- **Letras** - Licenciatura - habilitação em Português/Francês ou Português/Inglês ou Português/Italiano - noturno - 5 a 8 anos

A opção pela habilitação se dará no momento da matrícula inicial e obedecerá a ordem de classificação obtida no concurso vestibular.

- **Matemática** - Bacharelado e Licenciatura - integral – de 4 a 6 anos

O acesso pelo vestibular é único e, ao final do 1º ano do curso, o aluno deve optar entre as modalidades (bacharelado ou licenciatura). Ao final do 2º ano do curso, o aluno que optou pelo Bacharelado deve fazer a opção entre as ênfases: Matemática Pura ou Matemática Aplicada.

- **Matemática** - Licenciatura - noturno - de 4 a 6 anos
No período noturno, a conclusão do curso em 4 anos está condicionada à realização de estágios curriculares no período diurno.
- **Pedagogia** - Licenciatura - noturno - de 4 a 6 anos
As atividades de estágios curriculares e de extensão universitária serão realizadas no período diurno a partir do 2º segundo ano do curso.
- **Química** - Bacharelado em Química Ambiental e Licenciatura em Química - integral - de 4 a 6 anos
O acesso pelo vestibular é único e ao final do 1º ano do curso o aluno deve optar entre as modalidades Bacharelado em Química Ambiental e Licenciatura em Química.

INSTITUTO DE CIÊNCIA E TECNOLOGIA DE SÃO JOSÉ DOS CAMPOS

Av. Eng. Francisco José Longo, 777 - Jardim São Dimas tel. (12) 3947-9015

Endereço eletrônico: <http://www.ict.unesp.br/>

Endereço de e-mail: graduacao.ict@unesp.br

- **Engenharia Ambiental** - integral - de 5 a 8 anos

INSTITUTO DE BIOCÊNCIAS DO LITORAL PAULISTA - SÃO VICENTE

Praça Infante Dom Henrique, s/nº - Parque Bitaru tel. (13) 3569-7121

Endereço eletrônico: <http://www.clp.unesp.br/>

Endereço de e-mail: graduacao.clp@unesp.br

- **Ciências Biológicas** - Bacharelado em Biologia Marinha ou Gerenciamento Costeiro - integral - de 4 a 6 anos
O curso é composto de oito semestres, sendo os seis primeiros semestres relativos às disciplinas do Núcleo Comum. A partir do sétimo semestre, caberá ao aluno optar pela conclusão do Curso com Habilitação em Biologia Marinha ou Habilitação em Gerenciamento Costeiro, sendo-o ainda facultado o reingresso para integralização da segunda Habilitação. A conclusão de cada Habilitação é acompanhada do desenvolvimento de uma monografia, bem como da realização de Estágio Supervisionado Curricular com 360 horas.
- **Ciências Biológicas** - Licenciatura - noturno - 5 a 8 anos

INSTITUTO DE CIÊNCIA E TECNOLOGIA DE SOROCABA

Avenida Três de Março, 511 - Alto da Boa Vista tel. (15) 3238-3400

Endereço eletrônico: <https://www.sorocaba.unesp.br/>

Endereço de e-mail: sg.icts@unesp.br

- **Engenharia Ambiental** - integral - de 5 a 8 anos
- **Engenharia de Controle e Automação** - integral - de 5 a 8 anos

FACULDADE DE CIÊNCIAS E ENGENHARIA DE TUPÃ

Av. Domingos da Costa Lopes, 780 - Jardim Itaipu tel. (14) 3404-4205

Endereço eletrônico: <http://www.tupa.unesp.br/>

Endereço de e-mail: graduacao.tupa@unesp.br

Facebook: <https://pt-br.facebook.com/unesptupa/>

- **Administração** - Bacharelado - integral - de 4 a 6 anos
- **Administração** - Bacharelado - noturno - de 4 a 6 anos
- **Engenharia de Biosistemas** - integral - de 5 a 8 anos

REITORIA

Rua Quirino de Andrade, 215 - Centro - São Paulo/SP - CEP 01049-010 - tel. (11) 5627-0245 - www.unesp.br

FUNDAÇÃO VUNESP

Rua Dona Germaine Burchard, 515 - Água Branca - São Paulo/SP - CEP 05002-062 - Disque Vunesp tel. (11) 3874-6300, em dias úteis, das 08 às 18 horas - www.vunesp.com.br

RESOLUÇÃO UNESP Nº 135, DE 21 DE NOVEMBRO DE 2023

Estabelece normas para o Processo Seletivo Olimpíadas Científicas Unesp 2024 para ingresso nos cursos de graduação e dá outras providências.

O REITOR DA UNIVERSIDADE ESTADUAL PAULISTA “Júlio de Mesquita Filho” - UNESP, no uso das atribuições que lhe foram conferidas pelo inciso IX do artigo 24, do Regimento Geral, nos termos do Despacho nº 84/2023-CCG/SG, tendo em vista o deliberado pela CCG, na sessão de 09/11/2023, com fundamento no artigo 24A, inciso II, alínea b, do Estatuto; nos termos do Despacho nº 250/2023-CEPE/SG, na sessão de 14/11/2023, com fundamento no artigo 24, inciso VIII, do Estatuto; baixa a seguinte **RESOLUÇÃO**:

DOS OBJETIVOS E CARACTERÍSTICAS

Artigo 1º - O Processo Seletivo Olimpíadas Científicas Unesp 2024 consiste na seleção e classificação de candidatos premiados em Olimpíadas de Conhecimento e Competições Científicas ou modalidades similares à matrícula inicial nos cursos de graduação da Unesp.

Artigo 2º - O Processo Seletivo Olimpíadas Científicas Unesp 2024 está aberto a candidato premiado em Olimpíadas de Conhecimento e Competições Científicas ou modalidades similares e:

- I - que seja portador de Certificado de Conclusão do Ensino Médio ou de Certificado de Conclusão da Educação de Jovens e Adultos; ou,
- II - que esteja cursando o Ensino Médio ou a Educação de Jovens e Adultos.

DAS PROVAS

Artigo 3º - As provas, etapas e premiações das Olimpíadas e Competições Científicas ou modalidades similares, bem como seus programas, formatos, conteúdos e resultados são de responsabilidade das instituições que as promovem.

Artigo 4º - À Vunesp - Fundação para o Vestibular da Unesp, caberá a realização do Processo Seletivo Olimpíadas Científicas Unesp 2024, segundo as normas desta resolução.

§ 1º - A Fundação Vunesp divulgará, com a necessária antecedência, as datas de inscrição, bem como todas as informações relacionadas com o Processo Seletivo Olimpíadas Científicas Unesp 2024.

§ 2º - O edital do processo seletivo estará disponível pela internet, nas páginas eletrônicas da Unesp e da Fundação Vunesp.

Artigo 5º - O ingresso nos cursos de graduação por meio do Processo Seletivo Olimpíadas Científicas Unesp 2024 será feito mediante processo classificatório, com aproveitamento dos candidatos até o limite das vagas fixadas para cada curso, obedecidas as normas desta resolução.

DAS VAGAS

Artigo 6º - O Processo Seletivo Olimpíadas Científicas Unesp 2024 oferecerá 457 vagas, distribuídas conforme o Anexo I - Distribuição de Vagas.

DA INSCRIÇÃO

Artigo 7º - As inscrições para o Processo Seletivo Olimpíadas Científicas Unesp 2024 serão realizadas exclusivamente pela internet, mediante o preenchimento do formulário de inscrição.

§ 1º - As inscrições serão feitas por meio do preenchimento de formulário *on-line* disponível no site da Fundação Vunesp (www.vunesp.com.br).

§ 2º - O candidato deverá, no ato da inscrição, anexar os documentos comprobatórios de sua premiação em olimpíada(s) ou outra(s) competição(ões) de conhecimento e o seu Histórico Escolar do Ensino Médio ou da Educação de Jovens e Adultos.

§ 3º - O candidato poderá anexar até, no máximo, 2 (dois) documentos comprobatórios de premiação e/ou participação em olimpíada(s) ou outra(s) competição(ões) de conhecimento.

§ 4º - O candidato poderá se inscrever em até 2 (dois) cursos de graduação, declarando a ordem de sua opção (1ª e 2ª opção).

§ 5º - O candidato poderá utilizar somente a pontuação de uma única olimpíada ou competição de conhecimento para cada opção de curso; ou a pontuação de uma mesma olimpíada ou competição de conhecimento para as duas opções de curso.

§ 6º - A responsabilidade sobre a legibilidade (resolução) dos arquivos anexados é do candidato, sendo proibida a anexação de documentos após o encerramento das inscrições.

§ 7º - É expressamente vedado ao candidato efetivar mais de uma inscrição no Processo Seletivo Olimpíadas Científicas Unesp 2024, sob pena de se anularem todas.

Artigo 8º - No formulário de inscrição para o Processo Seletivo Olimpíadas Científicas Unesp 2024, o candidato indicará:

I - o(s) curso(s) pretendido(s), em 1ª e 2ª opção, se assim desejar;

II - a(s) olimpíada(s) ou competição(ões) de conhecimento da(s) qual(uais) participou.

§ 1º - O candidato é inteiramente responsável pelos dados que fornece na inscrição.

§ 2º - O candidato que, no ato da inscrição, não tiver concluído o Ensino Médio ou não o concluir durante a vigência desta resolução estará sujeito à responsabilização nos termos da legislação vigente.

DA CLASSIFICAÇÃO

Artigo 9º - A Vunesp será responsável pela sistematização das inscrições do Processo Seletivo Olimpíadas Científicas

Unesp 2024, disciplinado nesta resolução, pela classificação de acordo com os critérios definidos pelos cursos e pela convocação dos candidatos selecionados.

§ 1º - A Vunesp constituirá uma banca examinadora que validará as informações apresentadas pelos candidatos (cópias dos certificados da(s) olimpíada(s) ou competição(ões) de conhecimento e Histórico Escolar do Ensino Médio ou da Educação de Jovens e Adultos), antes da classificação dos candidatos.

§ 2º - A classificação dos candidatos, em cada curso, será realizada segundo os pesos e as pontuações atribuídas às medalhas conforme o Anexo II.

§ 3º - Em caso de empate na nota final, o critério para desempate será a idade mais elevada (considerando-se os anos, meses e dias a partir do nascimento).

§ 4º - A lista dos candidatos classificados por curso que atenderem ao disposto no artigo 2º será divulgada pela Fundação Vunesp em calendário específico.

DA CHAMADA E MATRÍCULA

Artigo 10 - A chamada por curso e por classificação constará de convocação para matrícula e respectiva lista de espera.

§ 1º - A matrícula será realizada em duas etapas: a primeira, virtual, em endereço eletrônico a ser divulgado pela Fundação Vunesp, e a segunda, presencial, na unidade sede do curso.

§ 2º - A lista de espera de cada curso será composta de todos os candidatos classificados e não convocados para matrícula, obedecendo-se à ordem decrescente da nota descrita no artigo 9º, divulgada pela Fundação Vunesp.

Artigo 11 - Os resultados do Processo Seletivo Olimpíadas Científicas Unesp 2024 são válidos apenas para o ano letivo de 2024, não sendo necessária a guarda da documentação dos candidatos por prazo superior ao término do respectivo período letivo.

Artigo 12 - A matrícula virtual dos candidatos convocados para os cursos de graduação dependerá do preenchimento do formulário de matrícula *on-line* disponível no Sistema de Graduação da Unesp - Sisgrad, em endereço eletrônico divulgado no site da Fundação Vunesp, e do envio de cópia digitalizada dos seguintes documentos:

I - Certificado de Conclusão do Ensino Médio ou Certificado de Conclusão da Educação de Jovens e Adultos;

II - Histórico Escolar completo do curso de Ensino Médio ou da Educação de Jovens e Adultos;

III - Foto recente (imagem com fundo branco e com iluminação clara, destacando o rosto, sem maquiagem e sem acessórios).

§ 1º - A matrícula virtual será confirmada apenas após a validação dos documentos pelas respectivas Seções Técnicas de Graduação, momento em que o candidato será convocado para matrícula presencial.

§ 2º - O candidato que tenha realizado estudos equivalentes ao Ensino Médio, no todo ou em parte, no exterior, deverá apresentar parecer de equivalência de estudos da Secretaria

da Educação.

§ 3º - Os documentos em língua estrangeira deverão estar visados pela autoridade consular brasileira no país de origem e acompanhados da respectiva tradução oficial, exceto para as línguas inglesa, francesa, espanhola e italiana.

Artigo 13 - A matrícula presencial dos candidatos convocados para os cursos de graduação dependerá da apresentação de duas cópias autenticadas em cartório ou duas cópias acompanhadas dos originais, de cada um dos seguintes documentos:

I - Certificado de Conclusão do Ensino Médio ou Certificado de Conclusão da Educação de Jovens e Adultos;

II - Histórico Escolar completo do curso de Ensino Médio ou da Educação de Jovens e Adultos;

III - Certidão de Nascimento ou Casamento;

IV - Cédula de Identidade ou Registro Nacional de Estrangeiro - RNE (que comprove sua condição temporária ou permanente no país) ou protocolo atualizado do RNE;

V - Certidão de Quitação Eleitoral, para brasileiros maiores de 18 anos;

VI - Cadastro de Pessoas Físicas (CPF) ou protocolo de solicitação;

VII - Certificado que comprove estar em dia com o Serviço Militar, para brasileiros maiores de 18 anos, do sexo masculino.

§ 1º - O menor de 18 anos deverá apresentar os documentos mencionados nos incisos V e VII deste artigo tão logo esteja de posse dos mesmos.

§ 2º - A matrícula presencial poderá ser feita por procuração, com firma reconhecida em cartório, na seguinte conformidade:

I - por instrumento particular, se o outorgante for maior de 18 anos;

II - por instrumento público e com assistência de um dos genitores ou do responsável legal, se o outorgante for menor de 18 anos.

§ 3º - A confirmação da matrícula será obrigatória para todos os candidatos matriculados, em data a ser estipulada pela Fundação Vunesp, podendo ser feita por procuração.

Artigo 14 - A não realização da matrícula virtual, da matrícula presencial ou a não confirmação de matrícula, nas datas e horários fixados, resultarão na perda da vaga.

Parágrafo único - O candidato que, dentro do prazo destinado à matrícula presencial, não apresentar os documentos referidos no artigo 13 terá sua matrícula indeferida na Unesp e a classificação que lhe foi atribuída no Processo Seletivo Olimpíadas Científicas Unesp 2024 não terá validade.

Artigo 15 - É expressamente vedada a permuta de vagas entre candidatos classificados no Processo Seletivo Olimpíadas Científicas Unesp 2024.

DISPOSIÇÕES FINAIS

Artigo 16 - Integram esta resolução todas as instruções constantes no edital e no formulário de inscrição, bem como os Anexos I, II e III, que tratam, respectivamente, da distribuição de vagas, dos pesos e pontuações atribuídos às medalhas e das olimpíadas e competições aceitas por curso.

Parágrafo único - É de exclusiva responsabilidade do candidato tomar conhecimento do teor de todas as informações constantes nos documentos mencionados no caput deste artigo.

Artigo 17 - Os casos omissos nesta resolução serão decididos pelo Conselho de Ensino, Pesquisa e Extensão Universitária - CEPE da Unesp.

Artigo 18 - Esta resolução entra em vigor na data de sua publicação.

(Processo RUNESP nº 2153/2023 - volume 1)

PASQUAL BARRETTI
Reitor

ANEXO I - DISTRIBUIÇÃO DE VAGAS

BIOLÓGICAS

Câmpus	Unidade	Curso	Modalidade	Período	Vagas Propostas Olimpíadas Unesp 2024
Araraquara	FCF	Farmácia	bacharelado	integral	1
Assis	FCL	Ciências Biológicas	bacharelado/ licenciatura	integral	4
Botucatu	FCA	Engenharia Agrônômica	bacharelado	integral	2
Botucatu	FCA	Engenharia Florestal	bacharelado	integral	2
Botucatu	FM	Enfermagem	bacharelado	integral	1
Botucatu	FM	Medicina	bacharelado	integral	1
Botucatu	IB	Ciências Biológicas	bacharelado	integral	4
Botucatu	IB	Ciências Biológicas	licenciatura	noturno	4
Botucatu	IB	Ciências Biomédicas	bacharelado	integral	2
Botucatu	IB	Nutrição	bacharelado	vespertino/ noturno	3
Dracena	FCAT	Engenharia Agrônômica	bacharelado	integral	4
Dracena	FCAT	Zootecnia	bacharelado	integral	4
Ilha Solteira	FE	Ciências Biológicas	bacharelado/ licenciatura	vespertino/ noturno	2
Ilha Solteira	FE	Engenharia Agrônômica	bacharelado	integral	2
Jaboticabal	FCAV	Ciências Biológicas	bacharelado/ licenciatura	noturno	5
Jaboticabal	FCAV	Zootecnia	bacharelado	integral	7
Marília	FFC	Fisioterapia	bacharelado	integral	1
Marília	FFC	Terapia Ocupacional	bacharelado	integral	1
Presidente Prudente	FCT	Educação Física	bacharelado/ licenciatura	integral	2
Presidente Prudente	FCT	Educação Física	bacharelado/ licenciatura	vespertino/ noturno	2
Registro	FCAVR	Engenharia Agrônômica	bacharelado	integral	4
Registro	FCAVR	Engenharia de Pesca	bacharelado	integral	4
Rio Claro	IB	Ciências Biológicas	bacharelado/ licenciatura	integral	1
Rio Claro	IB	Ciências Biológicas	bacharelado/ licenciatura	noturno	1
Rio Claro	IB	Ecologia	bacharelado	integral	2
Rio Claro	IB	Educação Física	bacharelado/ licenciatura	integral	2
São José do Rio Preto	IBILCE	Ciências Biológicas	bacharelado/ licenciatura	integral	1
São Vicente	IB/CLP	Ciências Biológicas	bacharelado	integral	4
São Vicente	IB/CLP	Ciências Biológicas	licenciatura	noturno	8
TOTAL DE VAGAS					81

EXATAS

Câmpus	Unidade	Curso	Modalidade	Período	Vagas Propostas Olimpiadas Unesp 2024
Araraquara	FCF	Engenharia de Bioprocessos e Biotecnologia	bacharelado	integral	2
Araraquara	IQ	Engenharia Química	bacharelado	integral	2
Araraquara	IQ	Química - Bacharelado em Química e em Química Tecnológica	bacharelado	integral	2
Araraquara	IQ	Química	licenciatura	noturno	4
Assis	FCL	Engenharia de Bioprocessos e Biotecnologia	bacharelado	integral	5
Bauru	FC	Ciência da Computação	bacharelado	integral	3
Bauru	FC	Física - Bacharelado em Física de Materiais e Licenciatura	bacharelado/ licenciatura	vespertino/ noturno	6
Bauru	FC	Matemática	licenciatura	noturno	4
Bauru	FC	Meteorologia	bacharelado	integral	4
Bauru	FC	Química - Bacharelado em Química Tecnológica	bacharelado	vespertino/ noturno	1
Bauru	FC	Química	licenciatura	noturno	1
Bauru	FC	Sistemas de Informação	bacharelado	noturno	2
Bauru	FE	Engenharia Elétrica	bacharelado	integral	4
Bauru	FE	Engenharia de Produção	bacharelado	vespertino/ noturno	2
Bauru	FE	Engenharia Mecânica	bacharelado	integral	2
Botucatu	FCA	Engenharia de Bioprocessos e Biotecnologia	bacharelado	integral	2
Botucatu	IB	Física Médica	bacharelado	integral	6
Guaratinguetá	FE	Engenharia Civil	bacharelado	integral	2
Guaratinguetá	FE	Engenharia de Materiais	bacharelado	integral	6
Guaratinguetá	FE	Engenharia de Produção	bacharelado	integral	3
Guaratinguetá	FE	Engenharia Elétrica	bacharelado	integral	4
Guaratinguetá	FE	Engenharia Mecânica	bacharelado	integral	2
Guaratinguetá	FE	Engenharia Mecânica	bacharelado	noturno	2
Guaratinguetá	FE	Física	bacharelado/ licenciatura	noturno	10
Guaratinguetá	FE	Matemática	licenciatura	noturno	3
Ilha Solteira	FE	Engenharia Civil	bacharelado	integral	4
Ilha Solteira	FE	Engenharia Elétrica	bacharelado	integral	2
Ilha Solteira	FE	Engenharia Elétrica (ingresso no meio de ano)	bacharelado	integral	2
Ilha Solteira	FE	Engenharia Mecânica	bacharelado	integral	5
Ilha Solteira	FE	Engenharia Mecânica (ingresso no meio de ano)	bacharelado	integral	5
Ilha Solteira	FE	Física	licenciatura	noturno	6
Ilha Solteira	FE	Matemática	licenciatura	noturno	10
Itapeva	ICE	Engenharia de Produção	bacharelado	vespertino/ noturno	6
Itapeva	ICE	Engenharia Industrial - Madeira	bacharelado	integral	10
Presidente Prudente	FCT	Ciência da Computação	bacharelado	vespertino/ noturno	5
Presidente Prudente	FCT	Engenharia Ambiental	bacharelado	integral	3
Presidente Prudente	FCT	Engenharia Cartográfica e de Agrimensura	bacharelado	integral	8
Presidente Prudente	FCT	Estatística	bacharelado	integral	6
Presidente Prudente	FCT	Física	licenciatura	noturno	3
Presidente Prudente	FCT	Matemática	licenciatura	matutino	4
Presidente Prudente	FCT	Matemática	licenciatura	noturno	5
Presidente Prudente	FCT	Química	licenciatura	noturno	4
Rio Claro	IGCE	Ciências da Computação	bacharelado	integral	1
Rio Claro	IGCE	Ciências da Computação	bacharelado	noturno	1
Rio Claro	IGCE	Engenharia Ambiental	bacharelado	integral	2

Rio Claro	IGCE	Física	bacharelado/ licenciatura	integral	4
Rio Claro	IGCE	Matemática	bacharelado/ licenciatura	integral	6
Rosana	FEC	Engenharia de Energia	bacharelado	integral	10
São João da Boa Vista	FE	Engenharia Aeronáutica	bacharelado	integral	5
São João da Boa Vista	FE	Engenharia Eletrônica e de Telecomunicações	bacharelado	integral	6
São José do Rio Preto	IBILCE	Ciência da Computação	bacharelado	integral	3
São José do Rio Preto	IBILCE	Engenharia de Alimentos	bacharelado	integral	5
São José do Rio Preto	IBILCE	Física - Bacharelado em Física Biológica e Licenciatura em Física	bacharelado/ licenciatura	integral	20
São José do Rio Preto	IBILCE	Matemática	bacharelado/ licenciatura	integral	5
São José do Rio Preto	IBILCE	Matemática	licenciatura	noturno	4
São José do Rio Preto	IBILCE	Química - Bacharelado em Química Ambiental e Licenciatura em Química	bacharelado/ licenciatura	integral	5
São José dos Campos	ICT	Engenharia Ambiental	bacharelado	integral	2
Sorocaba	ICT	Engenharia Ambiental	bacharelado	integral	4
Sorocaba	ICT	Engenharia de Controle e Automação	bacharelado	integral	4
Tupã	FCE	Engenharia de Biosistemas	bacharelado	integral	10
TOTAL DE VAGAS					269

HUMANAS

Câmpus	Unidade	Curso	Modalidade	Período	Vagas Propostas Olimpiadas Unesp 2024
Araraquara	FCL	Administração Pública	bacharelado	integral	3
Araraquara	FCL	Administração Pública	bacharelado	noturno	3
Araraquara	FCL	Ciências Econômicas	bacharelado	integral	2
Araraquara	FCL	Ciências Econômicas	bacharelado	noturno	2
Araraquara	FCL	Letras	bacharelado/ licenciatura	matutino	2
Araraquara	FCL	Letras	bacharelado/ licenciatura	noturno	2
Araraquara	FCL	Pedagogia	licenciatura	noturno	3
Araraquara	FCL	Pedagogia	licenciatura	vespertino	3
Assis	FCL	História	licenciatura	matutino	1
Assis	FCL	História	licenciatura	noturno	1
Assis	FCL	Letras	licenciatura	matutino	5
Assis	FCL	Letras	licenciatura	noturno	5
Bauru	FAAC	Comunicação: Rádio, Televisão e Internet	bacharelado	matutino	1
Bauru	FAAC	Jornalismo	bacharelado	matutino	2
Bauru	FAAC	Jornalismo	bacharelado	noturno	3
Bauru	FAAC	Relações Públicas	bacharelado	noturno	5
Bauru	FC	Pedagogia	licenciatura	noturno	1
Franca	FCHS	Direito	bacharelado	matutino	1
Franca	FCHS	Direito	bacharelado	noturno	1
Franca	FCHS	História	bacharelado/ licenciatura	matutino	2
Franca	FCHS	História	bacharelado/ licenciatura	noturno	2
Franca	FCHS	Relações Internacionais	bacharelado	noturno	1
Franca	FCHS	Relações Internacionais	bacharelado	vespertino	1
Franca	FCHS	Serviço Social	bacharelado	matutino	3
Franca	FCHS	Serviço Social	bacharelado	noturno	3
Jaboticabal	FCAV	Administração	bacharelado	noturno	2
Marília	FFC	Arquivologia	bacharelado	matutino	6
Marília	FFC	Biblioteconomia	bacharelado	matutino	7

Marília	FFC	Ciências Sociais	bacharelado/ licenciatura	matutino	3
Marília	FFC	Ciências Sociais	bacharelado/ licenciatura	noturno	2
Ourinhos	FCTE	Geografia	bacharelado/ licenciatura	matutino	4
Ourinhos	FCTE	Geografia	bacharelado/ licenciatura	noturno	4
Presidente Prudente	FCT	Geografia	bacharelado/ licenciatura	matutino	2
Presidente Prudente	FCT	Geografia	bacharelado/ licenciatura	noturno	2
Rosana	FEC	Turismo	bacharelado	integral	4
São José do Rio Preto	IBILCE	Letras	licenciatura	integral	1
São José do Rio Preto	IBILCE	Letras	licenciatura	noturno	1
São José do Rio Preto	IBILCE	Pedagogia	licenciatura	noturno	1
Tupã	FCE	Administração	bacharelado	integral	7
Tupã	FCE	Administração	bacharelado	noturno	3
TOTAL DE VAGAS					107

ÁREA DE CONHECIMENTO	VAGAS
Biológicas	81
Exatas	269
Humanas	107
Total	457

ANEXO II OLIMPÍADAS E PONTUAÇÃO

REGIONAIS

CA - Concurso Agrinho (FAEP, SENAR-PR)
 OMM - Olimpíada Mineira de Matemática
 OMQ - Olimpíada Mineira de Química
 OMRP - Olimpíada de Matemática de Rio Preto
 ONNQ - Olimpíada Norte-Nordeste de Química
 OPM - Olimpíada Paulista de Matemática
 OQSP - Olimpíada de Química do Estado de São Paulo
 ORIOM - Olimpíada Rio-clarense de Matemática
 ORMUB - Olimpíada Regional de Matemática da Unesp-Bauri

NACIONAIS

CCM - Concurso Canguru de Matemática
 CM - Câmara Mirim (Congresso Nacional - Câmara dos Deputados)
 FEBRACE - Feira Brasileira de Ciências e Engenharia
 MOBFOG - Mostra Brasileira de Foguetes (no âmbito da OBA – Olimpíada Brasileira de Astronomia e Astronáutica)
 OBA – Olimpíada Brasileira de Astronomia e Astronáutica
 OBAP - Olimpíada Brasileira de Agropecuária
 OBB - Olimpíada Brasileira de Biologia
 OBF - Olimpíada Brasileira de Física
 OBFEP - Olimpíada Brasileira de Física de Escola Pública
 OBG - Olimpíada Brasileira de Geografia
 OBI - Olimpíada Brasileira de Informática
 OBM - Olimpíada Brasileira de Matemática
 OBMEP - Olimpíada Brasileira de Matemática das Escolas Públicas + Escolas Privadas
 OBQ - Olimpíada Brasileira de Química
 OBQJR - Olimpíada Brasileira de Química Júnior
 OBR - Olimpíada Brasileira de Robótica-Teórica
 OBRAC - Olimpíada Brasileira de Cartografia
 OBS - Olimpíada Brasileira do Saber
 OBSM - Olimpíada Brasileira de Saúde e Meio Ambiente - FIOCRUZ
 OBSQ - Olimpíada Brasileira do Ensino Superior de Química

OCS - Olimpíada do Conhecimento do SENAI

OGB - Olimpíada Geo-Brasil

OLP - Olimpíada de Língua Portuguesa

ONC - Olimpíada Nacional de Ciências

ONHB - Olimpíada Nacional em História do Brasil

PJS - Projeto Jovem Senador (Senado Federal)

TFC - Torneio Feminino de Computação

TFM - Torneio de Física para Meninas

TMM - Torneio Meninas na Matemática

IBERO-AMERICANAS

CIIC - Competição Ibero-Americana de Informática e Computação

LARC – Latin American Robotics Competition

MCTIC/CNPq - Prêmio MERCOSUL de Ciência e Tecnologia

OIAB - Olimpíada Ibero-americana de Biologia

OIAQ - Olimpíada Ibero-americana de Química

OIBF - Olimpíada Ibero-americana de Física

OIM - Olimpíada Ibero-americana de Matemática

OLAA - Olimpíada Latino-Americana de Astronomia e Astronáutica

OMCS - Olimpíada de Matemática do Cone Sul

INTERNACIONAIS

ASKF - Association Kangourou sans Frontières

EGMO - European Girls' Mathematical Olympiad

EGOI - European Girls' Olympiad in Informatics

EuPhO - European Physics Olympiad

GeCAA - Global e-Competition on Astronomy and Astrophysics

IAO - International Astronomy Olympiad

IBO - Olimpíada Internacional de Biologia

ICHO - Olimpíada Internacional de Química

IESO - International Earth Science Olympiad

IMO - Olimpíada Internacional de Matemática

IOAA - International Olympiad on Astronomy and Astrophysics

IOI - Olimpíada Internacional de Informática

IPhO - Olimpíada Internacional de Física

IYPT - Copa do Mundo de Física

MOSTRATEC Júnior - Mostra Brasileira e Mostra Internacional de Ciência e Tecnologia

OIMSF - Olimpíada Internacional de Matemática Sem Fronteiras

RIC - Robocup International Competition

UPU - Concurso Internacional de Redação de Cartas - União Postal Universal

PONTUAÇÃO - OLIMPÍADAS

	REGIONAIS	NACIONAIS	IBERO-AMERICANAS	INTERNACIONAIS
Participação	-	-	240	360
Medalha de Bronze	70	140	280	420
Medalha de Prata	85	170	340	510
Medalha de Ouro	100	200	400	600

ANEXO III - OLIMPIADAS ACEITAS POR CURSO

OLIMPIADAS E COMPETIÇÕES ACEITAS							
CÂMPUS	UNI-DADE	CURSO	MODA-LIDADE	OLIMPIADAS REGIONAIS	OLIMPIADAS NACIONAIS	OLIMPIADAS I BERO-AMERICANAS	OLIMPIADAS INTERNACIONAIS
Araraquara	FCF	Engenharia de Bioprocessos e Biotecnologia	bacharelado	<p>OMM - Olimpíada Mineira de Matemática</p> <p>OMQ - Olimpíada Mineira de Química</p> <p>OMRP - Olimpíada de Matemática de Rio Preto</p> <p>ONNQ - Olimpíada Norte-Nordeste de Química</p> <p>OPM - Olimpíada Paulista de Matemática</p> <p>ORMUB - Olimpíada Regional de Matemática da Unesp-Bauru</p>	<p>CCM - Concurso Canguru de Matemática Brasil</p> <p>OBB - Olimpíada Brasileira de Biologia</p> <p>OBf - Olimpíada Brasileira de Física</p> <p>OBfEP - Olimpíada Brasileira de Física das Escolas Públicas</p> <p>OBI - Olimpíada Brasileira de Informática</p> <p>OBM - Olimpíada Brasileira de Matemática</p> <p>OBMEP - Olimpíada Brasileira de Matemática das Escolas Públicas + Escolas Privadas</p> <p>OBQ - Olimpíada Brasileira de Química</p> <p>OBR - Olimpíada Brasileira de Robótica – Teórica</p> <p>OBS - Olimpíada Brasileira do Saber</p> <p>OBSM - Olimpíada Brasileira de Saúde e Meio Ambiente - FIOCRUZ</p> <p>OBSQ - Olimpíada Brasileira do Ensino Superior de Química</p> <p>ONC - Olimpíada Nacional de Ciências</p> <p>TCF - Torneio Feminino de Computação</p> <p>TMM - Torneio Meninas na Matemática</p>	<p>CIIC - Competição Ibero-Americana de Informática e Computação</p> <p>LARC – Latin American Robotics Competition</p> <p>MCTIC/CNPq - Prêmio MERCOSUL de Ciência e Tecnologia</p> <p>OIAB - Olimpíada Ibero-americana de Biologia</p> <p>OIAQ - Olimpíada Ibero-americana de Química</p> <p>OIBf - Olimpíada Ibero-americana de Física</p> <p>OIM - Olimpíada Ibero-americana de Matemática</p> <p>OMCS - Olimpíada de Matemática do Cone Sul</p>	
Araraquara	FCF	Farmácia	bacharelado		<p>OBB - Olimpíada Brasileira de Biologia</p> <p>OBQ - Olimpíada Brasileira de Química</p> <p>OBSM - Olimpíada Brasileira de Saúde e Meio Ambiente - FIOCRUZ</p>		
Araraquara	FCL	Administração Pública	bacharelado		<p>CM - Câmara Mirim (Congresso Nacional - Câmara dos Deputados)</p> <p>PJS - Projeto Jovem Senador (Senado Federal)</p>		<p>UPU - Concurso Internacional de Redação de Cartas - União Postal Universal</p>
Araraquara	FCL	Ciências Econômicas	bacharelado		<p>CM - Câmara Mirim (Congresso Nacional - Câmara dos Deputados)</p> <p>CCM - Concurso Canguru de Matemática Brasil</p> <p>OBA – Olimpíada Brasileira de Astronomia e Astronáutica</p> <p>OBAP - Olimpíada Brasileira de Agropecuária</p> <p>OBB - Olimpíada Brasileira de Biologia</p> <p>OBf - Olimpíada Brasileira de Física</p> <p>OBfEP - Olimpíada Brasileira de Física das Escolas Públicas</p> <p>OBG - Olimpíada Brasileira de Geografia</p> <p>OBI - Olimpíada Brasileira de Informática</p> <p>OBM - Olimpíada Brasileira de Matemática</p> <p>OBMEP - Olimpíada Brasileira de Matemática das Escolas Públicas + Escolas Privadas</p> <p>OBQ - Olimpíada Brasileira de Química</p> <p>OBQJR - Olimpíada Brasileira de Química Júnior</p> <p>OBR - Olimpíada Brasileira de Robótica – Teórica</p> <p>OBS - Olimpíada Brasileira do Saber</p> <p>OBSM - Olimpíada Brasileira de Saúde e Meio Ambiente - FIOCRUZ</p> <p>OBSQ - Olimpíada Brasileira do Ensino Superior de Química</p> <p>OGB - Olimpíada Geo-Brasil</p> <p>OLP - Olimpíada de Língua Portuguesa</p> <p>ONC - Olimpíada Nacional de Ciências</p> <p>ONHB - Olimpíada Nacional em História do Brasil</p> <p>PJS - Projeto Jovem Senador (Senado Federal)</p> <p>TCF - Torneio Feminino de Computação</p> <p>TMM - Torneio Meninas na Matemática</p>		

Araraquara	FCL	Letras	bacharelado/licenciatura		OBS - Olimpíada Brasileira do Saber OBSM - Olimpíada Brasileira de Saúde e Meio Ambiente - FIOCRUZ OLP - Olimpíada de Língua Portuguesa PJS - Projeto Jovem Senador (Senado Federal) OLP - Olimpíada de Língua Portuguesa		UPU - Concurso Internacional de Redação de Cartas - União Postal Universal
Araraquara	FCL	Pedagogia	licenciatura		ONC - Olimpíada Nacional de Ciências ONHB - Olimpíada Nacional em História do Brasil		
Araraquara	IQ	Engenharia Química	bacharelado		CCM - Concurso Canguru de Matemática Brasil OBF - Olimpíada Brasileira de Física OBFEP - Olimpíada Brasileira de Física das Escolas Públicas OBM - Olimpíada Brasileira de Matemática OBMEP - Olimpíada Brasileira de Matemática das Escolas Públicas + Escolas Privadas OBQ - Olimpíada Brasileira de Química OBQJR - Olimpíada Brasileira de Química Júnior OBS - Olimpíada Brasileira do Saber OBSQ - Olimpíada Brasileira do Ensino Superior de Química TMM - Torneio Meninas na Matemática	MCTIC/CNPq - Prêmio MERCOSUL de Ciência e Tecnologia OIAQ - Olimpíada Ibero-americana de Química OlBF - Olimpíada Ibero-americana de Física OIM - Olimpíada Ibero-americana de Matemática OMCS - Olimpíada de Matemática do Cone Sul	EGMO - European Girls' Mathematical Olympiad IChO - Olimpíada Internacional de Química IMO - Olimpíada Internacional de Matemática IPhO - Olimpíada Internacional de Física IYPT - Copa do Mundo de Física MOSTRATEC Júnior - Mostra Brasileira e Mostra Internacional de Ciência e Tecnologia OIMSF - Olimpíada Internacional de Matemática Sem Fronteiras
Araraquara	IQ	Química - Bacharelado em Química e em Química Tecnológica	bacharelado	OMQ - Olimpíada Mineira de Química OMRP - Olimpíada de Matemática de Rio Preto ONNQ - Olimpíada Norte-Nordeste de Química OPM - Olimpíada Paulista de Matemática ORMUB - Olimpíada Regional de Matemática da Unesp-Bauru	CCM - Concurso Canguru de Matemática Brasil OBA - Olimpíada Brasileira de Astronomia e Astronáutica OBB - Olimpíada Brasileira de Biologia OBF - Olimpíada Brasileira de Física OBFEP - Olimpíada Brasileira de Física das Escolas Públicas OBG - Olimpíada Brasileira de Geografia OBI - Olimpíada Brasileira de Informática OBM - Olimpíada Brasileira de Matemática OBMEP - Olimpíada Brasileira de Matemática das Escolas Públicas + Escolas Privadas OBQ - Olimpíada Brasileira de Química OBQJR - Olimpíada Brasileira de Química Júnior OBR - Olimpíada Brasileira de Robótica - Teórica OBS - Olimpíada Brasileira do Saber OBSM - Olimpíada Brasileira de Saúde e Meio Ambiente - FIOCRUZ OBSQ - Olimpíada Brasileira do Ensino Superior de Química ONC - Olimpíada Nacional de Ciências TCF - Torneio Feminino de Computação TMM - Torneio Meninas na Matemática	CIIC - Competição Ibero-Americana de Informática e Computação LARC - Latin American Robotics Competition OIAB - Olimpíada Ibero-americana de Biologia OIAQ - Olimpíada Ibero-americana de Química OlBF - Olimpíada Ibero-americana de Física OIM - Olimpíada Ibero-americana de Matemática OLAA - Olimpíada Latino-Americana de Astronomia e Astronáutica OMCS - Olimpíada de Matemática do Cone Sul	ASKF - Association Kangourou sans Frontières - Concurso Canguru de Matemática EGMO - European Girls' Mathematical Olympiad EGOI - European Girls' Olympiad in Informatics GeCAA - Global e-Competition on Astronomy and Astrophysics IAO - International Astronomy Olympiad IBO - Olimpíada Internacional de Biologia IChO - Olimpíada Internacional de Química IESO - International Earth Science Olympiad IMO - Olimpíada Internacional de Matemática IOAA - International Olympiad on Astronomy and Astrophysics IOI - Olimpíada Internacional de Informática IPhO - Olimpíada Internacional de Física IYPT - Copa do Mundo de Física MOSTRATEC Júnior - Mostra Brasileira e Mostra Internacional de Ciência e Tecnologia OIMSF - Olimpíada Internacional de Matemática Sem Fronteiras RIC - Robocup International Competition

Araraquara	IQ	Química	licenciatura	<p>OMQ - Olimpíada Mineira de Química OMRP - Olimpíada de Matemática de Rio Preto ONNQ - Olimpíada Norte-Nordeste de Química OPM - Olimpíada Paulista de Matemática ORMUB - Olimpíada Regional de Matemática da Unesp-Bauru</p>	<p>CCM - Concurso Canguru de Matemática Brasil OBA – Olimpíada Brasileira de Astronomia e Astronáutica OBB - Olimpíada Brasileira de Biologia OBF - Olimpíada Brasileira de Física OBFEP - Olimpíada Brasileira de Física das Escolas Públicas OBG - Olimpíada Brasileira de Geografia OBI - Olimpíada Brasileira de Informática OBM - Olimpíada Brasileira de Matemática OBMEP - Olimpíada Brasileira de Matemática das Escolas Públicas + Escolas Privadas OBQ - Olimpíada Brasileira de Química OBQJR - Olimpíada Brasileira de Química Júnior OBR - Olimpíada Brasileira de Robótica – Teórica OBS - Olimpíada Brasileira do Saber OBSM - Olimpíada Brasileira de Saúde e Meio Ambiente - FIOCRUZ OBSQ - Olimpíada Brasileira do Ensino Superior de Química ONC - Olimpíada Nacional de Ciências TCF - Torneio Feminino de Computação TMM - Torneio Meninas na Matemática</p>	<p>CIIC - Competição Ibero-Americana de Informática e Computação LARC – Latin American Robotics Competition MCTIC/CNPq - Prêmio MERCOSUL de Ciência e Tecnologia OIAB - Olimpíada Ibero-americana de Biologia OIAQ - Olimpíada Ibero-americana de Química OIBF - Olimpíada Ibero-americana de Física OIM - Olimpíada Ibero-americana de Matemática OLAA - Olimpíada Latino-Americana de Astronomia e Astronáutica OMCS - Olimpíada de Matemática do Cone Sul</p>	<p>ASKF - Association Kangourou sans Frontières - Concurso Canguru de Matemática EGMO - European Girls' Mathematical Olympiad EGOI - European Girls' Olympiad in Informatics GeCAA - Global e-Competition on Astronomy and Astrophysics IAO - International Astronomy Olympiad IBO - Olimpíada Internacional de Biologia IChO - Olimpíada Internacional de Química IESO - International Earth Science Olympiad IMO - Olimpíada Internacional de Matemática IOAA - International Olympiad on Astronomy and Astrophysics IOI - Olimpíada Internacional de Informática IPhO - Olimpíada Internacional de Física IYPT - Copa do Mundo de Física MOSTRATEC Júnior - Mostra Brasileira e Mostra Internacional de Ciência e Tecnologia OIMSF - Olimpíada Internacional de Matemática Sem Fronteiras RIC - Robocup International Competition</p>
Assis	FCL	Ciências Biológicas	bacharelado/licenciatura	<p>CA - Concurso Agrinho (FAEP, SENAR-PR) OMM - Olimpíada Mineira de Matemática OMQ - Olimpíada Mineira de Química OMRP - Olimpíada de Matemática de Rio Preto ONNQ - Olimpíada Norte-Nordeste de Química OPM - Olimpíada Paulista de Matemática ORMUB - Olimpíada Regional de Matemática da Unesp-Bauru</p>	<p>OBA – Olimpíada Brasileira de Astronomia e Astronáutica OBAP - Olimpíada Brasileira de Agropecuária OBB - Olimpíada Brasileira de Biologia OBF - Olimpíada Brasileira de Física OBFEP - Olimpíada Brasileira de Física das Escolas Públicas OBI - Olimpíada Brasileira de Informática OBM - Olimpíada Brasileira de Matemática OBMEP - Olimpíada Brasileira de Matemática das Escolas Públicas + Escolas Privadas OBQ - Olimpíada Brasileira de Química OBQJR - Olimpíada Brasileira de Química Júnior OBR - Olimpíada Brasileira de Robótica – Teórica OBS - Olimpíada Brasileira do Saber OBSM - Olimpíada Brasileira de Saúde e Meio Ambiente - FIOCRUZ OBSQ - Olimpíada Brasileira do Ensino Superior de Química ONC - Olimpíada Nacional de Ciências TCF - Torneio Feminino de Computação TMM - Torneio Meninas na Matemática</p>	<p>CIIC - Competição Ibero-Americana de Informática e Computação LARC – Latin American Robotics Competition MCTIC/CNPq - Prêmio MERCOSUL de Ciência e Tecnologia OIAB - Olimpíada Ibero-americana de Biologia OIAQ - Olimpíada Ibero-americana de Química OIBF - Olimpíada Ibero-americana de Física OIM - Olimpíada Ibero-americana de Matemática OLAA - Olimpíada Latino-Americana de Astronomia e Astronáutica OMCS - Olimpíada de Matemática do Cone Sul</p>	<p>ASKF - Association Kangourou sans Frontières - Concurso Canguru de Matemática EGMO - European Girls' Mathematical Olympiad EGOI - European Girls' Olympiad in Informatics GeCAA - Global e-Competition on Astronomy and Astrophysics IAO - International Astronomy Olympiad IBO - Olimpíada Internacional de Biologia IChO - Olimpíada Internacional de Química IESO - International Earth Science Olympiad IMO - Olimpíada Internacional de Matemática IOAA - International Olympiad on Astronomy and Astrophysics IOI - Olimpíada Internacional de Informática IPhO - Olimpíada Internacional de Física IYPT - Copa do Mundo de Física MOSTRATEC Júnior - Mostra Brasileira e Mostra Internacional de Ciência e Tecnologia OIMSF - Olimpíada Internacional de Matemática Sem Fronteiras RIC - Robocup International Competition</p>

Assis	FCL	Engenharia de Bioprocessos e Biotecnologia	bacharelado	<p>OMM - Olimpíada Mineira de Matemática</p> <p>OMQ - Olimpíada Mineira de Química</p> <p>OMRP - Olimpíada de Matemática de Rio Preto</p> <p>ONNQ - Olimpíada Norte-Nordeste de Química</p> <p>OPM - Olimpíada Paulista de Matemática</p> <p>ORMUB - Olimpíada Regional de Matemática da Unesp-Bauru</p>	<p>CCM - Concurso Canguru de Matemática Brasil</p> <p>OBB - Olimpíada Brasileira de Biologia</p> <p>OBF - Olimpíada Brasileira de Física</p> <p>OBFEF - Olimpíada Brasileira de Física das Escolas Públicas</p> <p>OBI - Olimpíada Brasileira de Informática</p> <p>OBM - Olimpíada Brasileira de Matemática</p> <p>OBMEP - Olimpíada Brasileira de Matemática das Escolas Públicas + Escolas Privadas</p> <p>OBO - Olimpíada Brasileira de Química</p> <p>OBQJR - Olimpíada Brasileira de Química Júnior</p> <p>OBS - Olimpíada Brasileira do Saber</p> <p>OBSQ - Olimpíada Brasileira do Ensino Superior de Química</p> <p>ONC - Olimpíada Nacional de Ciências</p> <p>TCF - Torneio Feminino de Computação</p> <p>TMM - Torneio Meninas na Matemática</p>	<p>CIIC - Competição Ibero-Americana de Informática e Computação</p> <p>LARC – Latin American Robotics Competition</p> <p>MCTIC/CNPq - Prêmio MERCOSUL de Ciência e Tecnologia</p> <p>OIAB - Olimpíada Ibero-americana de Biologia</p> <p>OIBF - Olimpíada Ibero-americana de Física</p> <p>OIM - Olimpíada Ibero-americana de Matemática</p> <p>OMCS - Olimpíada de Matemática do Cone Sul</p>	<p>ASKF - Association Kangourou sans Frontières - Concurso Canguru de Matemática</p> <p>EGMO - European Girls' Mathematical Olympiad</p> <p>EGOI - European Girls' Olympiad in Informatics</p> <p>IBO - Olimpíada Internacional de Biologia</p> <p>ICHO - Olimpíada Internacional de Química</p> <p>IMO - Olimpíada Internacional de Matemática</p> <p>IOI - Olimpíada Internacional de Informática</p> <p>IPHO - Olimpíada Internacional de Física</p> <p>IYPT - Copa do Mundo de Física</p> <p>MOSTRATEC Júnior - Mostra Brasileira e Mostra Internacional de Ciência e Tecnologia</p> <p>OIMSF - Olimpíada Internacional de Matemática Sem Fronteiras</p>
Assis	FCL	História	licenciatura	ONHB - Olimpíada Nacional em História do Brasil			
Assis	FCL	Letras	licenciatura	<p>OBS - Olimpíada Brasileira do Saber</p> <p>OLP - Olimpíada de Língua Portuguesa</p>			
Bauru	FAAC	Comunicação: Rádio, Televisão e Internet	bacharelado	<p>OPM - Olimpíada Paulista de Matemática</p> <p>ORMUB - Olimpíada Regional de Matemática da Unesp-Bauru</p>	<p>CM - Câmara Mirim (Congresso Nacional - Câmara dos Deputados)</p> <p>CCM - Concurso Canguru de Matemática Brasil</p> <p>OBG - Olimpíada Brasileira de Geografia</p> <p>OBI - Olimpíada Brasileira de Informática</p> <p>OBM - Olimpíada Brasileira de Matemática</p> <p>OBMEP - Olimpíada Brasileira de Matemática das Escolas Públicas + Escolas Privadas</p> <p>OBR - Olimpíada Brasileira de Robótica – Teórica</p> <p>OBS - Olimpíada Brasileira do Saber</p> <p>OBSM - Olimpíada Brasileira de Saúde e Meio Ambiente - FIOCRUZ</p> <p>OGB - Olimpíada Geo-Brasil</p> <p>OLP - Olimpíada de Língua Portuguesa</p> <p>ONC - Olimpíada Nacional de Ciências</p> <p>ONHB - Olimpíada Nacional em História do Brasil</p> <p>PJS - Projeto Jovem Senador (Senado Federal)</p> <p>TCF - Torneio Feminino de Computação</p> <p>TMM - Torneio Meninas na Matemática</p>	<p>CIIC - Competição Ibero-Americana de Informática e Computação</p> <p>LARC – Latin American Robotics Competition</p> <p>MCTIC/CNPq - Prêmio MERCOSUL de Ciência e Tecnologia</p>	<p>ASKF - Association Kangourou sans Frontières - Concurso Canguru de Matemática</p> <p>EGMO - European Girls' Mathematical Olympiad</p> <p>EGOI - European Girls' Olympiad in Informatics</p> <p>IESO - International Earth Science Olympiad</p> <p>IOI - Olimpíada Internacional de Informática</p> <p>MOSTRATEC Júnior - Mostra Brasileira e Mostra Internacional de Ciência e Tecnologia</p> <p>UPU - Concurso Internacional de Redação de Cartas - União Postal Universal</p>

Bauru	FAAC	Jornalismo	bacharelado	<p>CA - Concurso Agrinho (FAEP, SENAR-PR)</p> <p>OMM - Olimpíada Mineira de Matemática</p> <p>OMQ - Olimpíada Mineira de Química</p> <p>OMRP - Olimpíada de Matemática de Rio Preto</p> <p>ONNQ - Olimpíada Norte-Nordeste de Química</p> <p>OPM - Olimpíada Paulista de Matemática</p> <p>ORMUB - Olimpíada Regional de Matemática da Unesp-Bauru</p>	<p>CM - Câmara Mirim (Congresso Nacional - Câmara dos Deputados)</p> <p>CCM - Concurso Canguru de Matemática Brasil</p> <p>OBA – Olimpíada Brasileira de Astronomia e Astronáutica</p> <p>OBAP - Olimpíada Brasileira de Agropecuária</p> <p>OBG - Olimpíada Brasileira de Biologia</p> <p>OBFB - Olimpíada Brasileira de Física</p> <p>OBFEF - Olimpíada Brasileira de Física das Escolas Públicas</p> <p>OBG - Olimpíada Brasileira de Geografia</p> <p>OBI - Olimpíada Brasileira de Informática</p> <p>OBM - Olimpíada Brasileira de Matemática</p> <p>OBMEP - Olimpíada Brasileira de Matemática das Escolas Públicas + Escolas Privadas</p> <p>OBQ - Olimpíada Brasileira de Química</p> <p>OBQJR - Olimpíada Brasileira de Química Júnior</p> <p>OBR - Olimpíada Brasileira de Robótica – Teórica</p> <p>OBS - Olimpíada Brasileira do Saber</p> <p>OBSM - Olimpíada Brasileira de Saúde e Meio Ambiente - FIOCRUZ</p> <p>OBSQ - Olimpíada Brasileira do Ensino Superior de Química</p> <p>OGB - Olimpíada Geo-Brasil</p> <p>OLP - Olimpíada de Língua Portuguesa</p> <p>ONC - Olimpíada Nacional de Ciências</p> <p>ONHB - Olimpíada Nacional em História do Brasil</p> <p>PJS - Projeto Jovem Senador (Senado Federal)</p> <p>TCF - Torneio Feminino de Computação</p> <p>TMM - Torneio Meninas na Matemática</p>	<p>CIIC - Competição Ibero-Americana de Informática e Computação</p> <p>LARC – Latin American Robotics Competition</p> <p>MCTIC/CNPq - Prêmio MERCOSUL de Ciência e Tecnologia</p> <p>OIAB - Olimpíada Ibero-americana de Biologia</p> <p>OIAQ - Olimpíada Ibero-americana de Química</p> <p>OIBF - Olimpíada Ibero-americana de Física</p> <p>OIM - Olimpíada Ibero-americana de Matemática</p> <p>OLAA - Olimpíada Latino-Americana de Astronomia e Astronáutica</p> <p>OMCS - Olimpíada de Matemática do Cone Sul</p>	<p>ASKF - Association Kangourou sans Frontières - Concurso Canguru de Matemática</p> <p>EGMO - European Girls' Mathematical Olympiad</p> <p>EGOI - European Girls' Olympiad in Informatics</p> <p>GeCAA - Global e-Competition on Astronomy and Astrophysics</p> <p>IAO - International Astronomy Olympiad</p> <p>IBO - Olimpíada Internacional de Biologia</p> <p>ICHO - Olimpíada Internacional de Química</p> <p>IESO - International Earth Science Olympiad</p> <p>IMO - Olimpíada Internacional de Matemática</p> <p>IOAA - International Olympiad on Astronomy and Astrophysics</p> <p>IOI - Olimpíada Internacional de Informática</p> <p>IPhO - Olimpíada Internacional de Física</p> <p>IYPT - Copa do Mundo de Física</p> <p>MOSTRATEC Júnior - Mostra Brasileira e Mostra Internacional de Ciência e Tecnologia</p> <p>OIMSF - Olimpíada Internacional de Matemática Sem Fronteiras</p> <p>RIC - Robocup International Competition</p> <p>UPU - Concurso Internacional de Redação de Cartas - União Postal Universal</p>
-------	------	------------	-------------	--	--	--	---

Bauru	FAAC	Relações Públicas	bacharelado	<p>CA - Concurso Agrinho (FAEP, SENAR-PR)</p> <p>OMM - Olimpíada Mineira de Matemática</p> <p>OMQ - Olimpíada Mineira de Química</p> <p>OMRP - Olimpíada de Matemática de Rio Preto</p> <p>ONNQ - Olimpíada Norte-Nordeste de Química</p> <p>OPM - Olimpíada Paulista de Matemática</p> <p>ORMUB - Olimpíada Regional de Matemática da Unesp-Bauru</p>	<p>CM - Câmara Mirim (Congresso Nacional - Câmara dos Deputados)</p> <p>OBA - Olimpíada Brasileira de Astronomia e Astronáutica</p> <p>OBAP - Olimpíada Brasileira de Agropecuária</p> <p>OBBS - Olimpíada Brasileira de Biologia</p> <p>OBFB - Olimpíada Brasileira de Física</p> <p>OBFBEP - Olimpíada Brasileira de Física das Escolas Públicas</p> <p>OBG - Olimpíada Brasileira de Geografia</p> <p>OBI - Olimpíada Brasileira de Informática</p> <p>OBM - Olimpíada Brasileira de Matemática</p> <p>OBMEP - Olimpíada Brasileira de Matemática das Escolas Públicas + Escolas Privadas</p> <p>OBQ - Olimpíada Brasileira de Química</p> <p>OBQJR - Olimpíada Brasileira de Química Júnior</p> <p>OBR - Olimpíada Brasileira de Robótica – Teórica</p> <p>OBS - Olimpíada Brasileira do Saber</p> <p>OBMS - Olimpíada Brasileira de Saúde e Meio Ambiente - FIOCRUZ</p> <p>OBSSQ - Olimpíada Brasileira do Ensino Superior de Química</p> <p>OGB - Olimpíada Geo-Brasil</p> <p>OLP - Olimpíada de Língua Portuguesa</p> <p>ONC - Olimpíada Nacional de Ciências</p> <p>ONHB - Olimpíada Nacional em História do Brasil</p> <p>PJS - Projeto Jovem Senador (Senado Federal)</p> <p>TCF - Torneio Feminino de Computação</p> <p>TMM - Torneio Meninas na Matemática</p>	<p>CIIC - Competição Ibero-Americana de Informática e Computação</p> <p>LARC – Latin American Robotics Competition</p> <p>MCTIC/CNPq - Prêmio MERCOSUL de Ciência e Tecnologia</p> <p>OIAB - Olimpíada Ibero-americana de Biologia</p> <p>OIAQ - Olimpíada Ibero-americana de Química</p> <p>OIBF - Olimpíada Ibero-americana de Física</p> <p>OIM - Olimpíada Ibero-americana de Matemática</p> <p>OLAA - Olimpíada Latino-Americana de Astronomia e Astronáutica</p> <p>OMCS - Olimpíada de Matemática do Cone Sul</p>	<p>ASKF - Association Kangourou sans Frontières - Concurso Canguru de Matemática</p> <p>EGMO - European Girls' Mathematical Olympiad</p> <p>EGOI - European Girls' Olympiad in Informatics</p> <p>GeCAA - Global e-Competition on Astronomy and Astrophysics</p> <p>IAO - International Astronomy Olympiad</p> <p>IBO - Olimpíada Internacional de Biologia</p> <p>ICHQ - Olimpíada Internacional de Química</p> <p>IESO - International Earth Science Olympiad</p> <p>IMO - Olimpíada Internacional de Matemática</p> <p>IOAA - International Olympiad on Astronomy and Astrophysics</p> <p>IOI - Olimpíada Internacional de Informática</p> <p>IPhO - Olimpíada Internacional de Física</p> <p>IYPT - Copa do Mundo de Física</p> <p>MOSTRATEC Júnior - Mostra Brasileira e Mostra Internacional de Ciência e Tecnologia</p> <p>OIMSF - Olimpíada Internacional de Matemática Sem Fronteiras</p> <p>RIC - Robocup International Competition</p> <p>UPU - Concurso Internacional de Redação de Cartas - União Postal Universal</p>
Bauru	FC	Ciência da Computação	bacharelado	<p>OMM - Olimpíada Mineira de Matemática</p> <p>OMRP - Olimpíada de Matemática de Rio Preto</p> <p>OPM - Olimpíada Paulista de Matemática</p> <p>ORMUB - Olimpíada Regional de Matemática da Unesp-Bauru</p>	<p>CCM - Concurso Canguru de Matemática Brasil</p> <p>OBA - Olimpíada Brasileira de Astronomia e Astronáutica</p> <p>OBFB - Olimpíada Brasileira de Física</p> <p>OBFBEP - Olimpíada Brasileira de Física das Escolas Públicas</p> <p>OBI - Olimpíada Brasileira de Informática</p> <p>OBM - Olimpíada Brasileira de Matemática</p> <p>OBMEP - Olimpíada Brasileira de Matemática das Escolas Públicas + Escolas Privadas</p> <p>OBR - Olimpíada Brasileira de Robótica – Teórica</p> <p>ONC - Olimpíada Nacional de Ciências</p> <p>TCF - Torneio Feminino de Computação</p> <p>TMM - Torneio Meninas na Matemática</p>	<p>CIIC - Competição Ibero-Americana de Informática e Computação</p> <p>LARC – Latin American Robotics Competition</p> <p>MCTIC/CNPq - Prêmio MERCOSUL de Ciência e Tecnologia</p> <p>OIBF - Olimpíada Ibero-americana de Física</p> <p>OIM - Olimpíada Ibero-americana de Matemática</p> <p>OLAA - Olimpíada Latino-Americana de Astronomia e Astronáutica</p> <p>OMCS - Olimpíada de Matemática do Cone Sul</p>	<p>ASKF - Association Kangourou sans Frontières - Concurso Canguru de Matemática</p> <p>EGMO - European Girls' Mathematical Olympiad</p> <p>EGOI - European Girls' Olympiad in Informatics</p> <p>GeCAA - Global e-Competition on Astronomy and Astrophysics</p> <p>IAO - International Astronomy Olympiad</p> <p>IMO - Olimpíada Internacional de Matemática</p> <p>IOAA - International Olympiad on Astronomy and Astrophysics</p> <p>IOI - Olimpíada Internacional de Informática</p> <p>IPhO - Olimpíada Internacional de Física</p> <p>IYPT - Copa do Mundo de Física</p> <p>MOSTRATEC Júnior - Mostra Brasileira e Mostra Internacional de Ciência e Tecnologia</p> <p>OIMSF - Olimpíada Internacional de Matemática Sem Fronteiras</p> <p>RIC - Robocup International Competition</p>
Bauru	FC	Física - Bacharelado em Física de Materiais e Licenciatura	bacharelado/licenciatura	<p>OMRP - Olimpíada de Matemática de Rio Preto</p> <p>OPM - Olimpíada Paulista de Matemática</p> <p>ORMUB - Olimpíada Regional de Matemática da Unesp-Bauru</p>	<p>OBA - Olimpíada Brasileira de Astronomia e Astronáutica</p> <p>OBFB - Olimpíada Brasileira de Física</p> <p>OBFBEP - Olimpíada Brasileira de Física das Escolas Públicas</p>	<p>OIBF - Olimpíada Ibero-americana de Física</p> <p>OLAA - Olimpíada Latino-Americana de Astronomia e Astronáutica</p>	<p>GeCAA - Global e-Competition on Astronomy and Astrophysics</p> <p>IAO - International Astronomy Olympiad</p> <p>IESO - International Earth Science Olympiad</p> <p>IOAA - International Olympiad on Astronomy and Astrophysics</p> <p>IPhO - Olimpíada Internacional de Física</p> <p>IYPT - Copa do Mundo de Física</p>

Bauru	FC	Matemática	licenciatura	<p>OMM - Olimpíada Mineira de Matemática</p> <p>OMRP - Olimpíada de Matemática de Rio Preto</p> <p>OPM - Olimpíada Paulista de Matemática</p> <p>ORMUB - Olimpíada Regional de Matemática da Unesp-Bauru</p>	<p>CCM - Concurso Canguru de Matemática Brasil</p> <p>OBM - Olimpíada Brasileira de Matemática</p> <p>OBMEP - Olimpíada Brasileira de Matemática das Escolas Públicas + Escolas Privadas</p> <p>OBS - Olimpíada Brasileira do Saber</p> <p>TMM - Torneio Meninas na Matemática</p>	<p>OIM - Olimpíada Ibero-americana de Matemática</p> <p>OMCS - Olimpíada de Matemática do Cone Sul</p>	<p>ASKF - Association Kangourou sans Frontières - Concurso Canguru de Matemática</p> <p>EGMO - European Girls' Mathematical Olympiad</p> <p>IMO - Olimpíada Internacional de Matemática</p> <p>IMSF - Olimpíada Internacional de Matemática Sem Fronteiras</p>
Bauru	FC	Meteorologia	bacharelado	<p>OMM - Olimpíada Mineira de Matemática</p> <p>OMQ - Olimpíada Mineira de Química</p> <p>OMRP - Olimpíada de Matemática de Rio Preto</p> <p>ONNQ - Olimpíada Norte-Nordeste de Química</p> <p>OPM - Olimpíada Paulista de Matemática</p> <p>ORMUB - Olimpíada Regional de Matemática da Unesp-Bauru</p>	<p>CCM - Concurso Canguru de Matemática Brasil</p> <p>OBA - Olimpíada Brasileira de Astronomia e Astronáutica</p> <p>OBFB - Olimpíada Brasileira de Física</p> <p>OBFEF - Olimpíada Brasileira de Física das Escolas Públicas</p> <p>OBM - Olimpíada Brasileira de Matemática</p> <p>OBMEP - Olimpíada Brasileira de Matemática das Escolas Públicas + Escolas Privadas</p> <p>OBQ - Olimpíada Brasileira de Química</p> <p>OBQJR - Olimpíada Brasileira de Química Júnior</p> <p>OBR - Olimpíada Brasileira de Robótica – Teórica</p> <p>OBSQ - Olimpíada Brasileira do Ensino Superior de Química</p> <p>TMM - Torneio Meninas na Matemática</p>	<p>MCTIC/CNPq - Prêmio MERCOSUL de Ciência e Tecnologia</p> <p>OIAQ - Olimpíada Ibero-americana de Química</p> <p>OIBF - Olimpíada Ibero-americana de Física</p> <p>OIM - Olimpíada Ibero-americana de Matemática</p> <p>OLAA - Olimpíada Latino-Americana de Astronomia e Astronáutica</p> <p>OMCS - Olimpíada de Matemática do Cone Sul</p>	<p>ASKF - Association Kangourou sans Frontières - Concurso Canguru de Matemática</p> <p>EGMO - European Girls' Mathematical Olympiad</p> <p>EGOI - European Girls' Olympiad in Informatics</p> <p>GeCAA - Global e-Competition on Astronomy and Astrophysics</p> <p>IAO - International Astronomy Olympiad</p> <p>ICHO - Olimpíada Internacional de Química</p> <p>IMO - Olimpíada Internacional de Matemática</p> <p>IOAA - International Olympiad on Astronomy and Astrophysics</p> <p>IOI - Olimpíada Internacional de Informática</p> <p>IPhO - Olimpíada Internacional de Física</p> <p>IYPT - Copa do Mundo de Física</p> <p>MOSTRATEC Júnior - Mostra Brasileira e Mostra Internacional de Ciência e Tecnologia</p> <p>OIMSF - Olimpíada Internacional de Matemática Sem Fronteiras</p>
Bauru	FC	Pedagogia	licenciatura		<p>OBG - Olimpíada Brasileira de Geografia</p> <p>OBM - Olimpíada Brasileira de Matemática</p> <p>OLP - Olimpíada de Língua Portuguesa</p> <p>ONHB - Olimpíada Nacional em História do Brasil</p>		
Bauru	FC	Química - Bacharelado em Química Tecnológica	bacharelado/licenciatura	<p>CA - Concurso Agrinho (FAEP, SENAR-PR)</p> <p>OMM - Olimpíada Mineira de Matemática</p> <p>OMQ - Olimpíada Mineira de Química</p> <p>OMRP - Olimpíada de Matemática de Rio Preto</p> <p>ONNQ - Olimpíada Norte-Nordeste de Química</p> <p>OPM - Olimpíada Paulista de Matemática</p> <p>ORMUB - Olimpíada Regional de Matemática da Unesp-Bauru</p>	<p>CCM - Concurso Canguru de Matemática Brasil</p> <p>OBA - Olimpíada Brasileira de Astronomia e Astronáutica</p> <p>OBFB - Olimpíada Brasileira de Física</p> <p>OBFEF - Olimpíada Brasileira de Física das Escolas Públicas</p> <p>OBM - Olimpíada Brasileira de Matemática</p> <p>OBMEP - Olimpíada Brasileira de Matemática das Escolas Públicas + Escolas Privadas</p> <p>OBQ - Olimpíada Brasileira de Química</p> <p>OBQJR - Olimpíada Brasileira de Química Júnior</p>		
Bauru	FC	Sistemas de Informação	bacharelado	<p>OMM - Olimpíada Mineira de Matemática</p> <p>OMRP - Olimpíada de Matemática de Rio Preto</p> <p>OPM - Olimpíada Paulista de Matemática</p> <p>ORMUB - Olimpíada Regional de Matemática da Unesp-Bauru</p>	<p>CCM - Concurso Canguru de Matemática Brasil</p> <p>OBI - Olimpíada Brasileira de Informática</p> <p>OBM - Olimpíada Brasileira de Matemática</p> <p>OBR - Olimpíada Brasileira de Robótica – Teórica</p> <p>TCF - Torneio Feminino de Computação</p> <p>TMM - Torneio Meninas na Matemática</p>	<p>CIIC - Competição Ibero-Americana de Informática e Computação</p> <p>LARC – Latin American Robotics Competition</p> <p>MCTIC/CNPq - Prêmio MERCOSUL de Ciência e Tecnologia</p> <p>OIM - Olimpíada Ibero-americana de Matemática</p> <p>OMCS - Olimpíada de Matemática do Cone Sul</p>	<p>ASKF - Association Kangourou sans Frontières - Concurso Canguru de Matemática</p> <p>EGMO - European Girls' Mathematical Olympiad</p> <p>EGOI - European Girls' Olympiad in Informatics</p> <p>IMO - Olimpíada Internacional de Matemática</p> <p>IOI - Olimpíada Internacional de Informática</p> <p>MOSTRATEC Júnior - Mostra Brasileira e Mostra Internacional de Ciência e Tecnologia</p> <p>OIMSF - Olimpíada Internacional de Matemática Sem Fronteiras</p> <p>RIC - Robocup International Competition</p>

Bauru	FE	Engenharia Elétrica	bacharelado		CCM - Concurso Canguru de Matemática Brasil OBA – Olimpíada Brasileira de Astronomia e Astronáutica OBF - Olimpíada Brasileira de Física OBFEP - Olimpíada Brasileira de Física das Escolas Públicas OBI - Olimpíada Brasileira de Informática OBM - Olimpíada Brasileira de Matemática OBMEP - Olimpíada Brasileira de Matemática das Escolas Públicas + Escolas Privadas OBR - Olimpíada Brasileira de Robótica – Teórica	CIIC - Competição Ibero-Americana de Informática e Computação LARC – Latin American Robotics Competition OlbF - Olimpíada Ibero-americana de Física OIM - Olimpíada Ibero-americana de Matemática OLAA - Olimpíada Latino-Americana de Astronomia e Astronáutica OMCS - Olimpíada de Matemática do Cone Sul	GeCAA - Global e-Competition on Astronomy and Astrophysics IAO - International Astronomy Olympiad IMO - Olimpíada Internacional de Matemática IOAA - International Olympiad on Astronomy and Astrophysics IOI - Olimpíada Internacional de Informática IPhO - Olimpíada Internacional de Física IYPT - Copa do Mundo de Física OIMSF - Olimpíada Internacional de Matemática Sem Fronteiras RIC - Robocup International Competition
Bauru	FE	Engenharia de Produção	bacharelado	OPM - Olimpíada Paulista de Matemática ORMUB - Olimpíada Regional de Matemática da Unesp-Bauru	OBA – Olimpíada Brasileira de Astronomia e Astronáutica OBF - Olimpíada Brasileira de Física OBFEP - Olimpíada Brasileira de Física das Escolas Públicas OBI - Olimpíada Brasileira de Informática OBM - Olimpíada Brasileira de Matemática OBMEP - Olimpíada Brasileira de Matemática das Escolas Públicas + Escolas Privadas OBQ - Olimpíada Brasileira de Química OBR - Olimpíada Brasileira de Robótica – Teórica ONC - Olimpíada Nacional de Ciências	CIIC - Competição Ibero-Americana de Informática e Computação LARC – Latin American Robotics Competition OLAA - Olimpíada Latino-Americana de Astronomia e Astronáutica OMCS - Olimpíada de Matemática do Cone Sul	IAO - International Astronomy Olympiad IChO - Olimpíada Internacional de Química IMO - Olimpíada Internacional de Matemática IOI - Olimpíada Internacional de Informática IPhO - Olimpíada Internacional de Física IYPT - Copa do Mundo de Física RIC - Robocup International Competition
Bauru	FE	Engenharia Mecânica	bacharelado		CCM - Concurso Canguru de Matemática Brasil OBF - Olimpíada Brasileira de Física OBFEP - Olimpíada Brasileira de Física das Escolas Públicas OBI - Olimpíada Brasileira de Informática OBM - Olimpíada Brasileira de Matemática OBMEP - Olimpíada Brasileira de Matemática das Escolas Públicas + Escolas Privadas OBR - Olimpíada Brasileira de Robótica – Teórica	CIIC - Competição Ibero-Americana de Informática e Computação LARC – Latin American Robotics Competition OlbF - Olimpíada Ibero-americana de Física OIM - Olimpíada Ibero-americana de Matemática	ASKF - Association Kangourou sans Frontières - Concurso Canguru de Matemática IMO - Olimpíada Internacional de Matemática IOI - Olimpíada Internacional de Informática IPhO - Olimpíada Internacional de Física IYPT - Copa do Mundo de Física OIMSF - Olimpíada Internacional de Matemática Sem Fronteiras RIC - Robocup International Competition
Botucatu	FCA	Engenharia Agrônoma	bacharelado		OBAP - Olimpíada Brasileira de Agropecuária OBB - Olimpíada Brasileira de Biologia OBF - Olimpíada Brasileira de Física OBFEP - Olimpíada Brasileira de Física das Escolas Públicas OBI - Olimpíada Brasileira de Informática OBM - Olimpíada Brasileira de Matemática OBMEP - Olimpíada Brasileira de Matemática das Escolas Públicas + Escolas Privadas OBQ - Olimpíada Brasileira de Química	CIIC - Competição Ibero-Americana de Informática e Computação OIAB - Olimpíada Ibero-americana de Biologia OlbF - Olimpíada Ibero-americana de Física OIM - Olimpíada Ibero-americana de Matemática	IBO - Olimpíada Internacional de Biologia IChO - Olimpíada Internacional de Química IMO - Olimpíada Internacional de Matemática IOI - Olimpíada Internacional de Informática IPhO - Olimpíada Internacional de Física

Botucatu	FCA	Engenharia de Bioprocessos e Biotecnologia	bacharelado	<p>OMM - Olimpíada Mineira de Matemática</p> <p>OMQ - Olimpíada Mineira de Química</p> <p>ONNQ - Olimpíada Norte-Nordeste de Química</p> <p>OPM - Olimpíada Paulista de Matemática</p>	<p>CCM - Concurso Canguru de Matemática Brasil</p> <p>OBA – Olimpíada Brasileira de Astronomia e Astronáutica</p> <p>OBAP - Olimpíada Brasileira de Agropecuária</p> <p>OBG - Olimpíada Brasileira de Biologia</p> <p>OBF - Olimpíada Brasileira de Física</p> <p>OBFEF - Olimpíada Brasileira de Física das Escolas Públicas</p> <p>OBI - Olimpíada Brasileira de Informática</p> <p>OBM - Olimpíada Brasileira de Matemática</p> <p>OBMEP - Olimpíada Brasileira de Matemática das Escolas Públicas + Escolas Privadas</p> <p>OBQ - Olimpíada Brasileira de Química</p> <p>OBQJR - Olimpíada Brasileira de Química Júnior</p> <p>OBR - Olimpíada Brasileira de Robótica – Teórica</p> <p>OBS - Olimpíada Brasileira do Saber</p> <p>OBSM - Olimpíada Brasileira de Saúde e Meio Ambiente - FIOCRUZ</p> <p>OBSQ - Olimpíada Brasileira do Ensino Superior de Química</p> <p>ONC - Olimpíada Nacional de Ciências</p> <p>TCF - Torneio Feminino de Computação</p> <p>TMM - Torneio Meninas na Matemática</p>	<p>CIIC - Competição Ibero-Americana de Informática e Computação</p> <p>LARC – Latin American Robotics Competition</p> <p>MCTIC/CNPq - Prêmio MERCOSUL de Ciência e Tecnologia</p> <p>OIAB - Olimpíada Ibero-americana de Biologia</p> <p>OIAQ - Olimpíada Ibero-americana de Química</p> <p>OIBF - Olimpíada Ibero-americana de Física</p> <p>OIM - Olimpíada Ibero-americana de Matemática</p> <p>OLAA - Olimpíada Latino-Americana de Astronomia e Astronáutica</p> <p>OMCS - Olimpíada de Matemática do Cone Sul</p>	<p>ASKF - Association Kangourou sans Frontières - Concurso Canguru de Matemática</p> <p>EGMO - European Girls' Mathematical Olympiad</p> <p>EGOI - European Girls' Olympiad in Informatics</p> <p>GeCAA - Global e-Competition on Astronomy and Astrophysics</p> <p>IAO - International Astronomy Olympiad</p> <p>IBO - Olimpíada Internacional de Biologia</p> <p>ICHo - Olimpíada Internacional de Química</p> <p>IESO - International Earth Science Olympiad</p> <p>IMO - Olimpíada Internacional de Matemática</p> <p>IOAA - International Olympiad on Astronomy and Astrophysics</p> <p>IOI - Olimpíada Internacional de Informática</p> <p>IPhO - Olimpíada Internacional de Física</p> <p>IYPT - Copa do Mundo de Física</p> <p>MOSTRATEG Júnior - Mostra Brasileira e Mostra Internacional de Ciência e Tecnologia</p> <p>OIMSF - Olimpíada Internacional de Matemática Sem Fronteiras</p> <p>RIC - Robocup International Competition</p>
Botucatu	FCA	Engenharia Florestal	bacharelado	<p>OMQ - Olimpíada Mineira de Química</p> <p>OMRP - Olimpíada de Matemática de Rio Preto</p> <p>ONNQ - Olimpíada Norte-Nordeste de Química</p> <p>OPM - Olimpíada Paulista de Matemática</p> <p>ORMUB - Olimpíada Regional de Matemática da Unesp-Bauru</p>	<p>OBAP - Olimpíada Brasileira de Agropecuária</p> <p>OBG - Olimpíada Brasileira de Biologia</p> <p>OBF - Olimpíada Brasileira de Física</p> <p>OBFEF - Olimpíada Brasileira de Física das Escolas Públicas</p> <p>OBI - Olimpíada Brasileira de Informática</p> <p>OBM - Olimpíada Brasileira de Matemática</p> <p>OBMEP - Olimpíada Brasileira de Matemática das Escolas Públicas + Escolas Privadas</p> <p>OBQ - Olimpíada Brasileira de Química</p> <p>OBR - Olimpíada Brasileira de Robótica – Teórica</p>	<p>CIIC - Competição Ibero-Americana de Informática e Computação</p> <p>OIAB - Olimpíada Ibero-americana de Biologia</p> <p>OIBF - Olimpíada Ibero-americana de Física</p> <p>OIM - Olimpíada Ibero-americana de Matemática</p>	<p>IBO - Olimpíada Internacional de Biologia</p> <p>ICHo - Olimpíada Internacional de Química</p> <p>IMO - Olimpíada Internacional de Matemática</p> <p>IOI - Olimpíada Internacional de Informática</p> <p>IPhO - Olimpíada Internacional de Física</p>
Botucatu	FM	Enfermagem	bacharelado		<p>OBG - Olimpíada Brasileira de Biologia</p>	<p>OIAB - Olimpíada Ibero-americana de Biologia</p>	<p>IBO - Olimpíada Internacional de Biologia</p>
Botucatu	FM	Medicina	bacharelado		<p>OBG - Olimpíada Brasileira de Biologia</p>	<p>OIAB - Olimpíada Ibero-americana de Biologia</p>	<p>IBO - Olimpíada Internacional de Biologia</p>
Botucatu	IB	Ciências Biológicas	bacharelado/licenciatura	<p>OPM - Olimpíada Paulista de Matemática</p>	<p>CCM - Concurso Canguru de Matemática Brasil</p> <p>OBA – Olimpíada Brasileira de Astronomia e Astronáutica</p> <p>OBG - Olimpíada Brasileira de Biologia</p> <p>OBF - Olimpíada Brasileira de Física</p> <p>OBM - Olimpíada Brasileira de Matemática</p> <p>OBMEP - Olimpíada Brasileira de Matemática das Escolas Públicas + Escolas Privadas</p> <p>OBQ - Olimpíada Brasileira de Química</p> <p>OBR - Olimpíada Brasileira de Robótica – Teórica</p> <p>OBS - Olimpíada Brasileira do Saber</p> <p>OBSM - Olimpíada Brasileira de Saúde e Meio Ambiente - FIOCRUZ</p> <p>ONC - Olimpíada Nacional de Ciências</p>	<p>OIAB - Olimpíada Ibero-americana de Biologia</p> <p>OIAQ - Olimpíada Ibero-americana de Química</p> <p>OIM - Olimpíada Ibero-americana de Matemática</p>	<p>IBO - Olimpíada Internacional de Biologia</p> <p>ICHo - Olimpíada Internacional de Química</p> <p>IPhO - Olimpíada Internacional de Física</p>
Botucatu	IB	Ciências Biomédicas	bacharelado		<p>OBG - Olimpíada Brasileira de Biologia</p> <p>OBS - Olimpíada Brasileira do Saber</p>	<p>OIAB - Olimpíada Ibero-americana de Biologia</p>	<p>IBO - Olimpíada Internacional de Biologia</p>

Botucatu	IB	Física Médica	bacharelado		<p>CCM - Concurso Canguru de Matemática Brasil</p> <p>OBA – Olimpíada Brasileira de Astronomia e Astronáutica</p> <p>OBF - Olimpíada Brasileira de Física</p> <p>OBFEF - Olimpíada Brasileira de Física das Escolas Públicas</p> <p>OBI - Olimpíada Brasileira de Informática</p> <p>OBM - Olimpíada Brasileira de Matemática</p> <p>OBMEP - Olimpíada Brasileira de Matemática das Escolas Públicas + Escolas Privadas</p> <p>OBQ - Olimpíada Brasileira de Química</p> <p>OBQJR - Olimpíada Brasileira de Química Júnior</p> <p>OBS - Olimpíada Brasileira do Saber</p> <p>ONC - Olimpíada Nacional de Ciências</p> <p>TCF - Torneio Feminino de Computação</p> <p>TMM - Torneio Meninas na Matemática</p>	<p>CIIC - Competição Ibero-Americana de Informática e Computação</p> <p>LARC – Latin American Robotics Competition</p> <p>MCTIC/CNPq - Prêmio MERCOSUL de Ciência e Tecnologia</p> <p>OIAQ - Olimpíada Ibero-americana de Química</p> <p>OIBF - Olimpíada Ibero-americana de Física</p> <p>OIM - Olimpíada Ibero-americana de Matemática</p> <p>OLAA - Olimpíada Latino-Americana de Astronomia e Astronáutica</p> <p>OMCS - Olimpíada de Matemática do Cone Sul</p>	<p>ASKF - Association Kangourou sans Frontières - Concurso Canguru de Matemática</p> <p>EGMO - European Girls' Mathematical Olympiad</p> <p>EGOI - European Girls' Olympiad in Informatics</p> <p>IAO - International Astronomy Olympiad</p> <p>ICHO - Olimpíada Internacional de Química</p> <p>IMO - Olimpíada Internacional de Matemática</p> <p>IOAA - International Olympiad on Astronomy and Astrophysics</p> <p>IOI - Olimpíada Internacional de Informática</p> <p>IPhO - Olimpíada Internacional de Física</p> <p>IYPT - Copa do Mundo de Física</p> <p>OIMSF - Olimpíada Internacional de Matemática Sem Fronteiras</p> <p>RIC - Robocup International Competition</p>
Botucatu	IB	Nutrição	bacharelado		<p>OBB - Olimpíada Brasileira de Biologia</p> <p>OBSM - Olimpíada Brasileira de Saúde e Meio Ambiente - FIOCRUZ</p> <p>ONC - Olimpíada Nacional de Ciências</p>	<p>MCTIC/CNPq - Prêmio MERCOSUL de Ciência e Tecnologia</p> <p>OIAB - Olimpíada Ibero-americana de Biologia</p>	<p>IBO - Olimpíada Internacional de Biologia</p> <p>IESO - International Earth Science Olympiad</p>
Dracena	FCAT	Engenharia Agronômica	bacharelado	CA - Concurso Agrinho (FAEP, SENAR-PR)	<p>OBAP - Olimpíada Brasileira de Agropecuária</p> <p>OBB - Olimpíada Brasileira de Biologia</p> <p>OBF - Olimpíada Brasileira de Física</p> <p>OBFEF - Olimpíada Brasileira de Física das Escolas Públicas</p> <p>OBM - Olimpíada Brasileira de Matemática</p> <p>OBMEP - Olimpíada Brasileira de Matemática das Escolas Públicas + Escolas Privadas</p> <p>OBQ - Olimpíada Brasileira de Química</p> <p>OBQJR - Olimpíada Brasileira de Química Júnior</p> <p>OBS - Olimpíada Brasileira do Saber</p> <p>OBSM - Olimpíada Brasileira de Saúde e Meio Ambiente - FIOCRUZ</p>	<p>MCTIC/CNPq - Prêmio MERCOSUL de Ciência e Tecnologia</p> <p>OIAB - Olimpíada Ibero-americana de Biologia</p> <p>OIAQ - Olimpíada Ibero-americana de Química</p> <p>OIBF - Olimpíada Ibero-americana de Física</p> <p>OIM - Olimpíada Ibero-americana de Matemática</p> <p>OMCS - Olimpíada de Matemática do Cone Sul</p>	<p>IBO - Olimpíada Internacional de Biologia</p> <p>ICHO - Olimpíada Internacional de Química</p> <p>IMO - Olimpíada Internacional de Matemática</p> <p>IPhO - Olimpíada Internacional de Física</p> <p>IYPT - Copa do Mundo de Física</p> <p>MOSTRATEC Júnior - Mostra Brasileira e Mostra Internacional de Ciência e Tecnologia</p> <p>OIMSF - Olimpíada Internacional de Matemática Sem Fronteiras</p>

Dracena	FCAT	Zootecnia	bacharelado	<p>CM - Câmara Mirim (Congresso Nacional - Câmara dos Deputados)</p> <p>CCM - Concurso Canguru de Matemática Brasil</p> <p>OBA – Olimpíada Brasileira de Astronomia e Astronáutica</p> <p>OBAP - Olimpíada Brasileira de Agropecuária</p> <p>OBG - Olimpíada Brasileira de Biologia</p> <p>OBFB - Olimpíada Brasileira de Física</p> <p>OBFEF - Olimpíada Brasileira de Física das Escolas Públicas</p> <p>OBG - Olimpíada Brasileira de Geografia</p> <p>OBI - Olimpíada Brasileira de Informática</p> <p>OBM - Olimpíada Brasileira de Matemática</p> <p>OBMEP - Olimpíada Brasileira de Matemática das Escolas Públicas + Escolas Privadas</p> <p>OBQ - Olimpíada Brasileira de Química</p> <p>OBQJR - Olimpíada Brasileira de Química Júnior</p> <p>OBR - Olimpíada Brasileira de Robótica – Teórica</p> <p>OBS - Olimpíada Brasileira do Saber</p> <p>OBSM - Olimpíada Brasileira de Saúde e Meio Ambiente - FIOCRUZ</p> <p>OBSQ - Olimpíada Brasileira do Ensino Superior de Química</p> <p>OGB - Olimpíada Geo-Brasil</p> <p>OLP - Olimpíada de Língua Portuguesa</p> <p>ONC - Olimpíada Nacional de Ciências</p> <p>ONHB - Olimpíada Nacional em História do Brasil</p> <p>PJS - Projeto Jovem Senador (Senado Federal)</p> <p>TCF - Torneio Feminino de Computação</p> <p>TMM - Torneio Meninas na Matemática</p>	<p>CIIC - Competição Ibero-Americana de Informática e Computação</p> <p>LARC – Latin American Robotics Competition</p> <p>MCTIC/CNPq - Prêmio MERCOSUL de Ciência e Tecnologia</p> <p>OIAB - Olimpíada Ibero-americana de Biologia</p> <p>OIAQ - Olimpíada Ibero-americana de Química</p> <p>OIBF - Olimpíada Ibero-americana de Física</p> <p>OIM - Olimpíada Ibero-americana de Matemática</p> <p>OLAA - Olimpíada Latino-Americana de Astronomia e Astronáutica</p> <p>OMCS - Olimpíada de Matemática do Cone Sul</p>	<p>ASKF - Association Kangourou sans Frontières - Concurso Canguru de Matemática</p> <p>EGMO - European Girls' Mathematical Olympiad</p> <p>EGOI - European Girls' Olympiad in Informatics</p> <p>IAO - International Astronomy Olympiad</p> <p>IBO - Olimpíada Internacional de Biologia</p> <p>ICHQ - Olimpíada Internacional de Química</p> <p>IESO - International Earth Science Olympiad</p> <p>IMO - Olimpíada Internacional de Matemática</p> <p>IOAA - International Olympiad on Astronomy and Astrophysics</p> <p>IOI - Olimpíada Internacional de Informática</p> <p>IPhO - Olimpíada Internacional de Física</p> <p>IYPT - Copa do Mundo de Física</p> <p>MOSTRATEC Júnior - Mostra Brasileira e Mostra Internacional de Ciência e Tecnologia</p> <p>OIMSF - Olimpíada Internacional de Matemática Sem Fronteiras</p> <p>RIC - Robocup International Competition</p> <p>UPU - Concurso Internacional de Redação de Cartas - União Postal Universal</p>
Franca	FCHS	Direito	bacharelado	<p>OLP - Olimpíada de Língua Portuguesa</p> <p>ONHB - Olimpíada Nacional em História do Brasil</p>		
Franca	FCHS	História	bacharelado/licenciatura	<p>ONHB - Olimpíada Nacional em História do Brasil</p>		
Franca	FCHS	Relações Internacionais	bacharelado	<p>OBG - Olimpíada Brasileira de Geografia</p> <p>OBSM - Olimpíada Brasileira de Saúde e Meio Ambiente - FIOCRUZ</p>		
Franca	FCHS	Serviço Social	bacharelado	<p>OBG - Olimpíada Brasileira de Geografia</p> <p>OLP - Olimpíada de Língua Portuguesa</p> <p>ONHB - Olimpíada Nacional em História do Brasil</p>		
Guaratinguetá	FE	Engenharia Civil	bacharelado	<p>OMRP - Olimpíada de Matemática de Rio Preto</p> <p>OPM - Olimpíada Paulista de Matemática</p> <p>ORMUB - Olimpíada Regional de Matemática da Unesp-Bauru</p> <p>CCM - Concurso Canguru de Matemática Brasil</p> <p>OBA – Olimpíada Brasileira de Astronomia e Astronáutica</p> <p>OBFB - Olimpíada Brasileira de Física</p> <p>OBFEF - Olimpíada Brasileira de Física das Escolas Públicas</p> <p>OBI - Olimpíada Brasileira de Informática</p> <p>OBM - Olimpíada Brasileira de Matemática</p> <p>OBMEP - Olimpíada Brasileira de Matemática das Escolas Públicas + Escolas Privadas</p> <p>OBQ - Olimpíada Brasileira de Química</p> <p>OBR - Olimpíada Brasileira de Robótica – Teórica</p> <p>TCF - Torneio Feminino de Computação</p> <p>TMM - Torneio Meninas na Matemática</p>	<p>CIIC - Competição Ibero-Americana de Informática e Computação</p> <p>LARC – Latin American Robotics Competition</p> <p>OIBF - Olimpíada Ibero-americana de Física</p> <p>OIM - Olimpíada Ibero-americana de Matemática</p> <p>OLAA - Olimpíada Latino-Americana de Astronomia e Astronáutica</p> <p>OMCS - Olimpíada de Matemática do Cone Sul</p>	<p>ASKF - Association Kangourou sans Frontières - Concurso Canguru de Matemática</p> <p>EGMO - European Girls' Mathematical Olympiad</p> <p>EGOI - European Girls' Olympiad in Informatics</p> <p>IAO - International Astronomy Olympiad</p> <p>IMO - Olimpíada Internacional de Matemática</p> <p>IOAA - International Olympiad on Astronomy and Astrophysics</p> <p>IOI - Olimpíada Internacional de Informática</p> <p>IPhO - Olimpíada Internacional de Física</p> <p>IYPT - Copa do Mundo de Física</p> <p>OIMSF - Olimpíada Internacional de Matemática Sem Fronteiras</p> <p>RIC - Robocup International Competition</p>

Guaratinguetá	FE	Engenharia de Materiais	bacharelado	<p>CA - Concurso Agrinho (FAEP, SENAR-PR)</p> <p>OMM - Olimpíada Mineira de Matemática</p> <p>OMQ - Olimpíada Mineira de Química</p> <p>OMRP - Olimpíada de Matemática de Rio Preto</p> <p>ONNQ - Olimpíada Norte-Nordeste de Química</p> <p>OPM - Olimpíada Paulista de Matemática</p> <p>ORMUB - Olimpíada Regional de Matemática da Unesp-Bauru</p>	<p>CM - Câmara Mirim (Congresso Nacional - Câmara dos Deputados)</p> <p>CCM - Concurso Canguru de Matemática Brasil</p> <p>OBA – Olimpíada Brasileira de Astronomia e Astronáutica</p> <p>OBAP - Olimpíada Brasileira de Agropecuária</p> <p>OBG - Olimpíada Brasileira de Biologia</p> <p>OBFB - Olimpíada Brasileira de Física</p> <p>OBFEF - Olimpíada Brasileira de Física das Escolas Públicas</p> <p>OBG - Olimpíada Brasileira de Geografia</p> <p>OBI - Olimpíada Brasileira de Informática</p> <p>OBM - Olimpíada Brasileira de Matemática</p> <p>OBMEP - Olimpíada Brasileira de Matemática das Escolas Públicas + Escolas Privadas</p> <p>OBQ - Olimpíada Brasileira de Química</p> <p>OBQJR - Olimpíada Brasileira de Química Júnior</p> <p>OBR - Olimpíada Brasileira de Robótica – Teórica</p> <p>OBS - Olimpíada Brasileira do Saber</p> <p>OBSM - Olimpíada Brasileira de Saúde e Meio Ambiente - FIOCRUZ</p> <p>OBSQ - Olimpíada Brasileira do Ensino Superior de Química</p> <p>OGB - Olimpíada Geo-Brasil</p> <p>OLP - Olimpíada de Língua Portuguesa</p> <p>ONC - Olimpíada Nacional de Ciências</p> <p>ONHB - Olimpíada Nacional em História do Brasil</p> <p>PJS - Projeto Jovem Senador (Senado Federal)</p> <p>TCF - Torneio Feminino de Computação</p> <p>TMM - Torneio Meninas na Matemática</p>	<p>CIIC - Competição Ibero-Americana de Informática e Computação</p> <p>LARC – Latin American Robotics Competition</p> <p>MCTIC/CNPq - Prêmio MERCOSUL de Ciência e Tecnologia</p> <p>OIAB - Olimpíada Ibero-americana de Biologia</p> <p>OIAQ - Olimpíada Ibero-americana de Química</p> <p>OIBF - Olimpíada Ibero-americana de Física</p> <p>OIM - Olimpíada Ibero-americana de Matemática</p> <p>OLAA - Olimpíada Latino-Americana de Astronomia e Astronáutica</p> <p>OMCS - Olimpíada de Matemática do Cone Sul</p>	<p>ASKF - Association Kangourou sans Frontières - Concurso Canguru de Matemática</p> <p>EGMO - European Girls' Mathematical Olympiad</p> <p>EGOI - European Girls' Olympiad in Informatics</p> <p>GeCAA - Global e-Competition on Astronomy and Astrophysics</p> <p>IAO - International Astronomy Olympiad</p> <p>IBO - Olimpíada Internacional de Biologia</p> <p>ICHO - Olimpíada Internacional de Química</p> <p>IESO - International Earth Science Olympiad</p> <p>IMO - Olimpíada Internacional de Matemática</p> <p>IOAA - International Olympiad on Astronomy and Astrophysics</p> <p>IOI - Olimpíada Internacional de Informática</p> <p>IPHO - Olimpíada Internacional de Física</p> <p>IYPT - Copa do Mundo de Física</p> <p>MOSTRATEC Júnior - Mostra Brasileira e Mostra Internacional de Ciência e Tecnologia</p> <p>OIMSF - Olimpíada Internacional de Matemática Sem Fronteiras</p> <p>RIC - Robocup International Competition</p> <p>UPU - Concurso Internacional de Redação de Cartas - União Postal Universal</p>
Guaratinguetá	FE	Engenharia de Produção	bacharelado	<p>CA - Concurso Agrinho (FAEP, SENAR-PR)</p> <p>OMM - Olimpíada Mineira de Matemática</p> <p>OMQ - Olimpíada Mineira de Química</p> <p>OMRP - Olimpíada de Matemática de Rio Preto</p> <p>ONNQ - Olimpíada Norte-Nordeste de Química</p> <p>OPM - Olimpíada Paulista de Matemática</p> <p>ORMUB - Olimpíada Regional de Matemática da Unesp-Bauru</p>	<p>CM - Câmara Mirim (Congresso Nacional - Câmara dos Deputados)</p> <p>CCM - Concurso Canguru de Matemática Brasil</p> <p>OBA – Olimpíada Brasileira de Astronomia e Astronáutica</p> <p>OBAP - Olimpíada Brasileira de Agropecuária</p> <p>OBFB - Olimpíada Brasileira de Física</p> <p>OBFEF - Olimpíada Brasileira de Física das Escolas Públicas</p> <p>OBG - Olimpíada Brasileira de Geografia</p> <p>OBI - Olimpíada Brasileira de Informática</p> <p>OBM - Olimpíada Brasileira de Matemática</p> <p>OBMEP - Olimpíada Brasileira de Matemática das Escolas Públicas + Escolas Privadas</p> <p>OBQ - Olimpíada Brasileira de Química</p> <p>OBQJR - Olimpíada Brasileira de Química Júnior</p> <p>OBR - Olimpíada Brasileira de Robótica – Teórica</p> <p>OBS - Olimpíada Brasileira do Saber</p> <p>OBSM - Olimpíada Brasileira de Saúde e Meio Ambiente - FIOCRUZ</p> <p>OBSQ - Olimpíada Brasileira do Ensino Superior de Química</p> <p>OGB - Olimpíada Geo-Brasil</p> <p>OLP - Olimpíada de Língua Portuguesa</p> <p>ONC - Olimpíada Nacional de Ciências</p> <p>ONHB - Olimpíada Nacional em História do Brasil</p> <p>PJS - Projeto Jovem Senador (Senado Federal)</p> <p>TCF - Torneio Feminino de Computação</p> <p>TMM - Torneio Meninas na Matemática</p>	<p>CIIC - Competição Ibero-Americana de Informática e Computação</p> <p>LARC – Latin American Robotics Competition</p> <p>MCTIC/CNPq - Prêmio MERCOSUL de Ciência e Tecnologia</p> <p>OIAB - Olimpíada Ibero-americana de Biologia</p> <p>OIAQ - Olimpíada Ibero-americana de Química</p> <p>OIBF - Olimpíada Ibero-americana de Física</p> <p>OIM - Olimpíada Ibero-americana de Matemática</p> <p>OLAA - Olimpíada Latino-Americana de Astronomia e Astronáutica</p> <p>OMCS - Olimpíada de Matemática do Cone Sul</p>	<p>ASKF - Association Kangourou sans Frontières - Concurso Canguru de Matemática</p> <p>EGMO - European Girls' Mathematical Olympiad</p> <p>EGOI - European Girls' Olympiad in Informatics</p> <p>GeCAA - Global e-Competition on Astronomy and Astrophysics</p> <p>IAO - International Astronomy Olympiad</p> <p>ICHO - Olimpíada Internacional de Química</p> <p>IESO - International Earth Science Olympiad</p> <p>IMO - Olimpíada Internacional de Matemática</p> <p>IOAA - International Olympiad on Astronomy and Astrophysics</p> <p>IOI - Olimpíada Internacional de Informática</p> <p>IPHO - Olimpíada Internacional de Física</p> <p>IYPT - Copa do Mundo de Física</p> <p>MOSTRATEC Júnior - Mostra Brasileira e Mostra Internacional de Ciência e Tecnologia</p> <p>OIMSF - Olimpíada Internacional de Matemática Sem Fronteiras</p> <p>RIC - Robocup International Competition</p> <p>UPU - Concurso Internacional de Redação de Cartas - União Postal Universal</p>

Guaratininguetá	FE	Engenharia Elétrica	bacharelado	<p>CCM - Concurso Canguru de Matemática Brasil</p> <p>OBA – Olimpíada Brasileira de Astronomia e Astronáutica</p> <p>OBF - Olimpíada Brasileira de Física</p> <p>OBFEF - Olimpíada Brasileira de Física das Escolas Públicas</p> <p>OBI - Olimpíada Brasileira de Informática</p> <p>OBM - Olimpíada Brasileira de Matemática</p> <p>OBMEP - Olimpíada Brasileira de Matemática das Escolas Públicas + Escolas Privadas</p> <p>OBQ - Olimpíada Brasileira de Química</p> <p>OBQJR - Olimpíada Brasileira de Química Júnior</p> <p>OBR - Olimpíada Brasileira de Robótica – Teórica</p> <p>OBS - Olimpíada Brasileira do Saber</p> <p>OBSM - Olimpíada Brasileira de Saúde e Meio Ambiente - FIOCRUZ</p> <p>OBSQ - Olimpíada Brasileira do Ensino Superior de Química</p> <p>ONC - Olimpíada Nacional de Ciências</p> <p>TCF - Torneio Feminino de Computação</p> <p>TMM - Torneio Meninas na Matemática</p>	<p>CIIC - Competição Ibero-Americana de Informática e Computação</p> <p>LARC – Latin American Robotics Competition</p> <p>MCTIC/CNPq - Prêmio MERCOSUL de Ciência e Tecnologia</p> <p>IAQ - Olimpíada Ibero-americana de Química</p> <p>OIBF - Olimpíada Ibero-americana de Física</p> <p>OIM - Olimpíada Ibero-americana de Matemática</p> <p>OLAA - Olimpíada Latino-Americana de Astronomia e Astronáutica</p> <p>OMCS - Olimpíada de Matemática do Cone Sul</p>	<p>ASKF - Association Kangourou sans Frontières - Concurso Canguru de Matemática</p> <p>EGMO - European Girls' Mathematical Olympiad</p> <p>EGOI - European Girls' Olympiad in Informatics</p> <p>GeCAA - Global e-Competition on Astronomy and Astrophysics</p> <p>IAO - International Astronomy Olympiad</p> <p>ICHo - Olimpíada Internacional de Química</p> <p>IMO - Olimpíada Internacional de Matemática</p> <p>IOAA - International Olympiad on Astronomy and Astrophysics</p> <p>IOI - Olimpíada Internacional de Informática</p> <p>IPhO - Olimpíada Internacional de Física</p> <p>IYPT - Copa do Mundo de Física</p> <p>MOSTRATEC Júnior - Mostra Brasileira e Mostra Internacional de Ciência e Tecnologia</p> <p>OIMSF - Olimpíada Internacional de Matemática Sem Fronteiras</p> <p>RIC - Robocup International Competition</p>
Guaratininguetá	FE	Engenharia Mecânica	bacharelado	<p>CCM - Concurso Canguru de Matemática Brasil</p> <p>OBA – Olimpíada Brasileira de Astronomia e Astronáutica</p> <p>OBF - Olimpíada Brasileira de Física</p> <p>OBFEF - Olimpíada Brasileira de Física das Escolas Públicas</p> <p>OBI - Olimpíada Brasileira de Informática</p> <p>OBM - Olimpíada Brasileira de Matemática</p> <p>OBMEP - Olimpíada Brasileira de Matemática das Escolas Públicas + Escolas Privadas</p> <p>OBR - Olimpíada Brasileira de Robótica – Teórica</p>	<p>CIIC - Competição Ibero-Americana de Informática e Computação</p> <p>LARC – Latin American Robotics Competition</p> <p>MCTIC/CNPq - Prêmio MERCOSUL de Ciência e Tecnologia</p> <p>OIBF - Olimpíada Ibero-americana de Física</p> <p>OIM - Olimpíada Ibero-americana de Matemática</p> <p>OLAA - Olimpíada Latino-Americana de Astronomia e Astronáutica</p> <p>OMCS - Olimpíada de Matemática do Cone Sul</p>	<p>ASKF - Association Kangourou sans Frontières - Concurso Canguru de Matemática</p> <p>GeCAA - Global e-Competition on Astronomy and Astrophysics</p> <p>IAO - International Astronomy Olympiad</p> <p>IMO - Olimpíada Internacional de Matemática</p> <p>IOAA - International Olympiad on Astronomy and Astrophysics</p> <p>IOI - Olimpíada Internacional de Informática</p> <p>IPhO - Olimpíada Internacional de Física</p> <p>IYPT - Copa do Mundo de Física</p> <p>OIMSF - Olimpíada Internacional de Matemática Sem Fronteiras</p>
Guaratininguetá	FE	Física	bacharelado/licenciatura	<p>CA - Concurso Agrinho (FAEP, SENAR-PR)</p> <p>CCM - Concurso Canguru de Matemática Brasil</p> <p>OBA – Olimpíada Brasileira de Astronomia e Astronáutica</p> <p>OBF - Olimpíada Brasileira de Física</p> <p>OBFEF - Olimpíada Brasileira de Física das Escolas Públicas</p> <p>OBI - Olimpíada Brasileira de Informática</p> <p>OBM - Olimpíada Brasileira de Matemática</p> <p>BMEP - Olimpíada Brasileira de Matemática das Escolas Públicas + Escolas Privadas</p> <p>OBQ - Olimpíada Brasileira de Química</p> <p>OBQJR - Olimpíada Brasileira de Química Júnior</p> <p>OBR - Olimpíada Brasileira de Robótica – Teórica</p> <p>OBS - Olimpíada Brasileira do Saber</p> <p>OBSQ - Olimpíada Brasileira do Ensino Superior de Química</p> <p>ONC - Olimpíada Nacional de Ciências</p> <p>TCF - Torneio Feminino de Computação</p> <p>TMM - Torneio Meninas na Matemática</p>	<p>CIIC - Competição Ibero-Americana de Informática e Computação</p> <p>LARC – Latin American Robotics Competition</p> <p>MCTIC/CNPq - Prêmio MERCOSUL de Ciência e Tecnologia</p> <p>OIAQ - Olimpíada Ibero-americana de Química</p> <p>OIBF - Olimpíada Ibero-americana de Física</p> <p>OIM - Olimpíada Ibero-americana de Matemática</p> <p>OLAA - Olimpíada Latino-Americana de Astronomia e Astronáutica</p> <p>OMCS - Olimpíada de Matemática do Cone Sul</p>	<p>ASKF - Association Kangourou sans Frontières - Concurso Canguru de Matemática</p> <p>EGMO - European Girls' Mathematical Olympiad</p> <p>EGOI - European Girls' Olympiad in Informatics</p> <p>GeCAA - Global e-Competition on Astronomy and Astrophysics</p> <p>IAO - International Astronomy Olympiad</p> <p>IBO - Olimpíada Internacional de Biologia</p> <p>ICHo - Olimpíada Internacional de Química</p> <p>IESO - International Earth Science Olympiad</p> <p>IMO - Olimpíada Internacional de Matemática</p> <p>IOAA - International Olympiad on Astronomy and Astrophysics</p> <p>IOI - Olimpíada Internacional de Informática</p> <p>IPhO - Olimpíada Internacional de Física</p> <p>IYPT - Copa do Mundo de Física</p> <p>MOSTRATEC Júnior - Mostra Brasileira e Mostra Internacional de Ciência e Tecnologia</p> <p>OIMSF - Olimpíada Internacional de Matemática Sem Fronteiras</p> <p>RIC - Robocup International Competition</p> <p>UPU - Concurso Internacional de Redação de Cartas - União Postal Universal</p>

Guaratinguetá	FE	Matemática	licenciatura	<p>OMM - Olimpíada Mineira de Matemática</p> <p>OPM - Olimpíada Paulista de Matemática</p>	<p>CCM - Concurso Canguru de Matemática Brasil</p> <p>OBA – Olimpíada Brasileira de Astronomia e Astronáutica</p> <p>OBf - Olimpíada Brasileira de Física</p> <p>OBfEP - Olimpíada Brasileira de Física das Escolas Públicas</p> <p>OBI - Olimpíada Brasileira de Informática</p> <p>OBM - Olimpíada Brasileira de Matemática</p> <p>OBMEP - Olimpíada Brasileira de Matemática das Escolas Públicas + Escolas Privadas</p> <p>OBR - Olimpíada Brasileira de Robótica – Teórica</p> <p>OBS - Olimpíada Brasileira do Saber</p>	<p>CIIC - Competição Ibero-Americana de Informática e Computação</p> <p>LARC – Latin American Robotics Competition</p> <p>MCTIC/CNPq - Prêmio MERCOSUL de Ciência e Tecnologia</p> <p>OlBf - Olimpíada Ibero-americana de Física</p> <p>OIM - Olimpíada Ibero-americana de Matemática</p> <p>OLAA - Olimpíada Latino-Americana de Astronomia e Astronáutica</p> <p>OMCS - Olimpíada de Matemática do Cone Sul</p>	<p>ASKF - Association Kangourou sans Frontières - Concurso Canguru de Matemática</p> <p>GeCAA - Global e-Competition on Astronomy and Astrophysics</p> <p>IAO - International Astronomy Olympiad</p> <p>IMO - Olimpíada Internacional de Matemática</p> <p>IOAA - International Olympiad on Astronomy and Astrophysics</p> <p>IOI - Olimpíada Internacional de Informática</p> <p>IPhO - Olimpíada Internacional de Física</p> <p>IYPT - Copa do Mundo de Física</p> <p>OIMSF - Olimpíada Internacional de Matemática Sem Fronteiras</p>
Ilha Solteira	FE	Ciências Biológicas	bacharelado/licenciatura	<p>CA - Concurso Agrinho (FAEP, SENAR-PR)</p> <p>OMM - Olimpíada Mineira de Matemática</p> <p>OMQ - Olimpíada Mineira de Química</p> <p>OMRP - Olimpíada de Matemática de Rio Preto</p> <p>ONNQ - Olimpíada Norte-Nordeste de Química</p> <p>OPM - Olimpíada Paulista de Matemática</p> <p>ORMUB - Olimpíada Regional de Matemática da Unesp-Bauru</p>	<p>CM - Câmara Mirim (Congresso Nacional - Câmara dos Deputados)</p> <p>CCM - Concurso Canguru de Matemática Brasil</p> <p>OBA – Olimpíada Brasileira de Astronomia e Astronáutica</p> <p>OBAP - Olimpíada Brasileira de Agropecuária</p> <p>OBb - Olimpíada Brasileira de Biologia</p> <p>OBf - Olimpíada Brasileira de Física</p> <p>OBfEP - Olimpíada Brasileira de Física das Escolas Públicas</p> <p>OBG - Olimpíada Brasileira de Geografia</p> <p>OBI - Olimpíada Brasileira de Informática</p> <p>OBM - Olimpíada Brasileira de Matemática</p> <p>OBMEP - Olimpíada Brasileira de Matemática das Escolas Públicas + Escolas Privadas</p> <p>OBQ - Olimpíada Brasileira de Química</p> <p>OBQJR - Olimpíada Brasileira de Química Júnior</p> <p>OBR - Olimpíada Brasileira de Robótica – Teórica</p> <p>OBS - Olimpíada Brasileira do Saber</p> <p>OBSM - Olimpíada Brasileira de Saúde e Meio Ambiente - FIOCRUZ</p> <p>OBSQ - Olimpíada Brasileira do Ensino Superior de Química</p> <p>OGB - Olimpíada Geo-Brasil</p> <p>OLP - Olimpíada de Língua Portuguesa</p> <p>ONC - Olimpíada Nacional de Ciências</p> <p>ONHB - Olimpíada Nacional em História do Brasil</p> <p>PJS - Projeto Jovem Senador (Senado Federal)</p> <p>TCF - Torneio Feminino de Computação</p> <p>TMM - Torneio Meninas na Matemática</p>	<p>CIIC - Competição Ibero-Americana de Informática e Computação</p> <p>LARC – Latin American Robotics Competition</p> <p>MCTIC/CNPq - Prêmio MERCOSUL de Ciência e Tecnologia</p> <p>OIAB - Olimpíada Ibero-americana de Biologia</p> <p>OIAQ - Olimpíada Ibero-americana de Química</p> <p>OlBf - Olimpíada Ibero-americana de Física</p> <p>OIM - Olimpíada Ibero-americana de Matemática</p> <p>OLAA - Olimpíada Latino-Americana de Astronomia e Astronáutica</p> <p>OMCS - Olimpíada de Matemática do Cone Sul</p>	<p>ASKF - Association Kangourou sans Frontières - Concurso Canguru de Matemática</p> <p>EGMO - European Girls' Mathematical Olympiad</p> <p>EGOI - European Girls' Olympiad in Informatics</p> <p>GeCAA - Global e-Competition on Astronomy and Astrophysics</p> <p>IAO - International Astronomy Olympiad</p> <p>IBO - Olimpíada Internacional de Biologia</p> <p>IChO - Olimpíada Internacional de Química</p> <p>IESO - International Earth Science Olympiad</p> <p>IMO - Olimpíada Internacional de Matemática</p> <p>IOAA - International Olympiad on Astronomy and Astrophysics</p> <p>IOI - Olimpíada Internacional de Informática</p> <p>IPhO - Olimpíada Internacional de Física</p> <p>IYPT - Copa do Mundo de Física</p> <p>MOSTRATEC Júnior - Mostra Brasileira e Mostra Internacional de Ciência e Tecnologia</p> <p>OIMSF - Olimpíada Internacional de Matemática Sem Fronteiras</p> <p>RIC - Robocup International Competition</p> <p>UPU - Concurso Internacional de Redação de Cartas - União Postal Universal</p>

Ilha Solteira	FE	Engenharia Agrônômica	bacharelado	<p>CA - Concurso Agrinho (FAEP, SENAR-PR)</p> <p>OMM - Olimpíada Mineira de Matemática</p> <p>OMQ - Olimpíada Mineira de Química</p> <p>OMRP - Olimpíada de Matemática de Rio Preto</p> <p>ONNQ - Olimpíada Norte-Nordeste de Química</p> <p>OPM - Olimpíada Paulista de Matemática</p> <p>ORMUB - Olimpíada Regional de Matemática da Unesp-Bauru</p>	<p>CM - Câmara Mirim (Congresso Nacional - Câmara dos Deputados)</p> <p>CCM - Concurso Canguru de Matemática Brasil</p> <p>OBA – Olimpíada Brasileira de Astronomia e Astronáutica</p> <p>OBAP - Olimpíada Brasileira de Agropecuária</p> <p>OBG - Olimpíada Brasileira de Biologia</p> <p>OBFB - Olimpíada Brasileira de Física</p> <p>OBFEF - Olimpíada Brasileira de Física das Escolas Públicas</p> <p>OBG - Olimpíada Brasileira de Geografia</p> <p>OBI - Olimpíada Brasileira de Informática</p> <p>OBM - Olimpíada Brasileira de Matemática</p> <p>OBMEP - Olimpíada Brasileira de Matemática das Escolas Públicas + Escolas Privadas</p> <p>OBQ - Olimpíada Brasileira de Química</p> <p>OBQJR - Olimpíada Brasileira de Química Júnior</p> <p>OBR - Olimpíada Brasileira de Robótica – Teórica</p> <p>OBS - Olimpíada Brasileira do Saber</p> <p>OBSM - Olimpíada Brasileira de Saúde e Meio Ambiente - FIOCRUZ</p> <p>OBSQ - Olimpíada Brasileira do Ensino Superior de Química</p> <p>OGB - Olimpíada Geo-Brasil</p> <p>OLP - Olimpíada de Língua Portuguesa</p> <p>ONC - Olimpíada Nacional de Ciências</p> <p>ONHB - Olimpíada Nacional em História do Brasil</p> <p>PJS - Projeto Jovem Senador (Senado Federal)</p> <p>TCF - Torneio Feminino de Computação</p> <p>TMM - Torneio Meninas na Matemática</p>	<p>CIIC - Competição Ibero-Americana de Informática e Computação</p> <p>LARC – Latin American Robotics Competition</p> <p>MCTIC/CNPq - Prêmio MERCOSUL de Ciência e Tecnologia</p> <p>OIAB - Olimpíada Ibero-americana de Biologia</p> <p>OIAQ - Olimpíada Ibero-americana de Química</p> <p>OIBF - Olimpíada Ibero-americana de Física</p> <p>OIM - Olimpíada Ibero-americana de Matemática</p> <p>OLAA - Olimpíada Latino-Americana de Astronomia e Astronáutica</p> <p>OMCS - Olimpíada de Matemática do Cone Sul</p>	<p>ASKF - Association Kangourou sans Frontières - Concurso Canguru de Matemática</p> <p>EGMO - European Girls' Mathematical Olympiad</p> <p>EGOI - European Girls' Olympiad in Informatics</p> <p>GeCAA - Global e-Competition on Astronomy and Astrophysics</p> <p>IAO - International Astronomy Olympiad</p> <p>IBO - Olimpíada Internacional de Biologia</p> <p>ICHO - Olimpíada Internacional de Química</p> <p>IESO - International Earth Science Olympiad</p> <p>IMO - Olimpíada Internacional de Matemática</p> <p>IOAA - International Olympiad on Astronomy and Astrophysics</p> <p>IOI - Olimpíada Internacional de Informática</p> <p>IPhO - Olimpíada Internacional de Física</p> <p>IYPT - Copa do Mundo de Física</p> <p>MOSTRATEC Júnior - Mostra Brasileira e Mostra Internacional de Ciência e Tecnologia</p> <p>OIMSF - Olimpíada Internacional de Matemática Sem Fronteiras</p> <p>RIC - Robocup International Competition</p> <p>UPU - Concurso Internacional de Redação de Cartas - União Postal Universal</p>
				<p>OMRP - Olimpíada de Matemática de Rio Preto</p> <p>OPM - Olimpíada Paulista de Matemática</p> <p>ORMUB - Olimpíada Regional de Matemática da Unesp-Bauru</p>	<p>OBA – Olimpíada Brasileira de Astronomia e Astronáutica</p> <p>OBFB - Olimpíada Brasileira de Física</p> <p>OBFEF - Olimpíada Brasileira de Física das Escolas Públicas</p> <p>OBMEP - Olimpíada Brasileira de Matemática das Escolas Públicas + Escolas Privadas</p> <p>TMM - Torneio Meninas na Matemática</p>	<p>MCTIC/CNPq - Prêmio MERCOSUL de Ciência e Tecnologia</p> <p>OIBF - Olimpíada Ibero-americana de Física</p> <p>OIM - Olimpíada Ibero-americana de Matemática</p> <p>OLAA - Olimpíada Latino-Americana de Astronomia e Astronáutica</p> <p>OMCS - Olimpíada de Matemática do Cone Sul</p>	

Ilha Solteira	FE	Engenharia Elétrica	bacharelado	<p>CA - Concurso Agrinho (FAEP, SENAR-PR)</p> <p>OMM - Olimpíada Mineira de Matemática</p> <p>OMQ - Olimpíada Mineira de Química</p> <p>OMRP - Olimpíada de Matemática de Rio Preto</p> <p>ONNQ - Olimpíada Norte-Nordeste de Química</p> <p>OPM - Olimpíada Paulista de Matemática</p> <p>ORMUB - Olimpíada Regional de Matemática da Unesp-Bauru</p>	<p>CM - Câmara Mirim (Congresso Nacional - Câmara dos Deputados)</p> <p>CCM - Concurso Canguru de Matemática Brasil</p> <p>OBA – Olimpíada Brasileira de Astronomia e Astronáutica</p> <p>OBAP - Olimpíada Brasileira de Agropecuária</p> <p>OBG - Olimpíada Brasileira de Biologia</p> <p>OBFB - Olimpíada Brasileira de Física</p> <p>OBFE - Olimpíada Brasileira de Física das Escolas Públicas</p> <p>OBG - Olimpíada Brasileira de Geografia</p> <p>OBI - Olimpíada Brasileira de Informática</p> <p>OBM - Olimpíada Brasileira de Matemática</p> <p>OBMEP - Olimpíada Brasileira de Matemática das Escolas Públicas + Escolas Privadas</p> <p>OBQ - Olimpíada Brasileira de Química</p> <p>OBQJR - Olimpíada Brasileira de Química Júnior</p> <p>OBR - Olimpíada Brasileira de Robótica – Teórica</p> <p>OBS - Olimpíada Brasileira do Saber</p> <p>OBSM - Olimpíada Brasileira de Saúde e Meio Ambiente - FIOCRUZ</p> <p>OBSQ - Olimpíada Brasileira do Ensino Superior de Química</p> <p>OGB - Olimpíada Geo-Brasil</p> <p>OLP - Olimpíada de Língua Portuguesa</p> <p>ONC - Olimpíada Nacional de Ciências</p> <p>ONHB - Olimpíada Nacional em História do Brasil</p> <p>PJS - Projeto Jovem Senador (Senado Federal)</p> <p>TCF - Torneio Feminino de Computação</p> <p>TMM - Torneio Meninas na Matemática</p>	<p>CIIC - Competição Ibero-Americana de Informática e Computação</p> <p>LARC – Latin American Robotics Competition</p> <p>MCTIC/CNPq - Prêmio MERCOSUL de Ciência e Tecnologia</p> <p>OIAB - Olimpíada Ibero-americana de Biologia</p> <p>OIAQ - Olimpíada Ibero-americana de Química</p> <p>OIBF - Olimpíada Ibero-americana de Física</p> <p>OIM - Olimpíada Ibero-americana de Matemática</p> <p>OLAA - Olimpíada Latino-Americana de Astronomia e Astronáutica</p> <p>OMCS - Olimpíada de Matemática do Cone Sul</p>	<p>ASKF - Association Kangourou sans Frontières - Concurso Canguru de Matemática</p> <p>EGMO - European Girls' Mathematical Olympiad</p> <p>EGOI - European Girls' Olympiad in Informatics</p> <p>GeCAA - Global e-Competition on Astronomy and Astrophysics</p> <p>IAO - International Astronomy Olympiad</p> <p>IBO - Olimpíada Internacional de Biologia</p> <p>ICHQ - Olimpíada Internacional de Química</p> <p>IESO - International Earth Science Olympiad</p> <p>IMO - Olimpíada Internacional de Matemática</p> <p>IOAA - International Olympiad on Astronomy and Astrophysics</p> <p>IOI - Olimpíada Internacional de Informática</p> <p>IPhO - Olimpíada Internacional de Física</p> <p>IYPT - Copa do Mundo de Física</p> <p>MOSTRATEC Júnior - Mostra Brasileira e Mostra Internacional de Ciência e Tecnologia</p> <p>OIMSF - Olimpíada Internacional de Matemática Sem Fronteiras</p> <p>RIC - Robocup International Competition</p> <p>UPU - Concurso Internacional de Redação de Cartas - União Postal Universal</p>
Ilha Solteira	FE	Engenharia Mecânica	bacharelado	<p>OMRP - Olimpíada de Matemática de Rio Preto</p> <p>OPM - Olimpíada Paulista de Matemática</p> <p>ORMUB - Olimpíada Regional de Matemática da Unesp-Bauru</p>	<p>OBA – Olimpíada Brasileira de Astronomia e Astronáutica</p> <p>OBFB - Olimpíada Brasileira de Física</p> <p>OBFE - Olimpíada Brasileira de Física das Escolas Públicas</p> <p>OBI - Olimpíada Brasileira de Informática</p> <p>OBM - Olimpíada Brasileira de Matemática</p> <p>OBMEP - Olimpíada Brasileira de Matemática das Escolas Públicas + Escolas Privadas</p>	<p>CIIC - Competição Ibero-Americana de Informática e Computação</p> <p>LARC – Latin American Robotics Competition</p> <p>MCTIC/CNPq - Prêmio MERCOSUL de Ciência e Tecnologia</p> <p>OIBF - Olimpíada Ibero-americana de Física</p> <p>OIM - Olimpíada Ibero-americana de Matemática</p>	<p>EGMO - European Girls' Mathematical Olympiad</p> <p>IMO - Olimpíada Internacional de Matemática</p> <p>IPhO - Olimpíada Internacional de Física</p> <p>IYPT - Copa do Mundo de Física</p> <p>MOSTRATEC Júnior - Mostra Brasileira e Mostra Internacional de Ciência e Tecnologia</p> <p>OIMSF - Olimpíada Internacional de Matemática Sem Fronteiras</p> <p>RIC - Robocup International Competition</p>
Ilha Solteira	FE	Física	licenciatura	<p>OMRP - Olimpíada de Matemática de Rio Preto</p> <p>OPM - Olimpíada Paulista de Matemática</p> <p>ORMUB - Olimpíada Regional de Matemática da Unesp-Bauru</p>	<p>CCM - Concurso Canguru de Matemática Brasil</p> <p>OBA – Olimpíada Brasileira de Astronomia e Astronáutica</p> <p>OBAP - Olimpíada Brasileira de Agropecuária</p> <p>OBG - Olimpíada Brasileira de Biologia</p> <p>OBFB - Olimpíada Brasileira de Física</p> <p>OBFE - Olimpíada Brasileira de Física das Escolas Públicas</p> <p>OBI - Olimpíada Brasileira de Informática</p> <p>OBM - Olimpíada Brasileira de Matemática</p> <p>OBMEP - Olimpíada Brasileira de Matemática das Escolas Públicas + Escolas Privadas</p> <p>OBR - Olimpíada Brasileira de Robótica – Teórica</p> <p>OBS - Olimpíada Brasileira do Saber</p> <p>ONC - Olimpíada Nacional de Ciências</p> <p>TCF - Torneio Feminino de Computação</p> <p>TMM - Torneio Meninas na Matemática</p>	<p>CIIC - Competição Ibero-Americana de Informática e Computação</p> <p>MCTIC/CNPq - Prêmio MERCOSUL de Ciência e Tecnologia</p> <p>OIBF - Olimpíada Ibero-americana de Física</p> <p>OIM - Olimpíada Ibero-americana de Matemática</p> <p>OLAA - Olimpíada Latino-Americana de Astronomia e Astronáutica</p>	<p>IAO - International Astronomy Olympiad</p> <p>IESO - International Earth Science Olympiad</p> <p>IMO - Olimpíada Internacional de Matemática</p> <p>IPhO - Olimpíada Internacional de Física</p> <p>IYPT - Copa do Mundo de Física</p>

Ilha Solteira	FE	Matemática	licenciatura	<p>OMRP - Olimpíada de Matemática de Rio Preto OPM - Olimpíada Paulista de Matemática ORMUB - Olimpíada Regional de Matemática da Unesp-Bauru</p>	<p>CCM - Concurso Canguru de Matemática Brasil OBA – Olimpíada Brasileira de Astronomia e Astronáutica OBF - Olimpíada Brasileira de Física OBFEF - Olimpíada Brasileira de Física das Escolas Públicas OBI - Olimpíada Brasileira de Informática OBM - Olimpíada Brasileira de Matemática OBMEP - Olimpíada Brasileira de Matemática das Escolas Públicas + Escolas Privadas OBQ - Olimpíada Brasileira de Química OBS - Olimpíada Brasileira do Saber TMM - Torneio Meninas na Matemática</p>	<p>OIAQ - Olimpíada Ibero-americana de Química OlbF - Olimpíada Ibero-americana de Física OIM - Olimpíada Ibero-americana de Matemática OLAA - Olimpíada Latino-Americana de Astronomia e Astronáutica OMCS - Olimpíada de Matemática do Cone Sul</p>	<p>ASKF - Association Kangourou sans Frontières - Concurso Canguru de Matemática EGMO - European Girls' Mathematical Olympiad EGOI - European Girls' Olympiad in Informatics IAO - International Astronomy Olympiad IChO - Olimpíada Internacional de Química IMO - Olimpíada Internacional de Matemática IOAA - International Olympiad on Astronomy and Astrophysics IPhO - Olimpíada Internacional de Física IYPT - Copa do Mundo de Física OIMSF - Olimpíada Internacional de Matemática Sem Fronteiras</p>
Itapeva	ICE	Engenharia de Produção	bacharelado	<p>CA - Concurso Agrinho (FAEP, SENAR-PR) OMM - Olimpíada Mineira de Matemática OMQ - Olimpíada Mineira de Química OMRP - Olimpíada de Matemática de Rio Preto ONNQ - Olimpíada Norte-Nordeste de Química OPM - Olimpíada Paulista de Matemática ORMUB - Olimpíada Regional de Matemática da Unesp-Bauru</p>	<p>CM - Câmara Mirim (Congresso Nacional - Câmara dos Deputados) CCM - Concurso Canguru de Matemática Brasil OBA – Olimpíada Brasileira de Astronomia e Astronáutica OBAP - Olimpíada Brasileira de Agropecuária OBB - Olimpíada Brasileira de Biologia OBF - Olimpíada Brasileira de Física OBFEF - Olimpíada Brasileira de Física das Escolas Públicas OBG - Olimpíada Brasileira de Geografia OBI - Olimpíada Brasileira de Informática OBM - Olimpíada Brasileira de Matemática OBMEP - Olimpíada Brasileira de Matemática das Escolas Públicas + Escolas Privadas OBQ - Olimpíada Brasileira de Química OBQJR - Olimpíada Brasileira de Química Júnior OBR - Olimpíada Brasileira de Robótica – Teórica OBS - Olimpíada Brasileira do Saber OBSM - Olimpíada Brasileira de Saúde e Meio Ambiente - FIOCRUZ OBSQ - Olimpíada Brasileira do Ensino Superior de Química OGB - Olimpíada Geo-Brasil OLP - Olimpíada de Língua Portuguesa ONC - Olimpíada Nacional de Ciências ONHB - Olimpíada Nacional em História do Brasil PJS - Projeto Jovem Senador (Senado Federal) TCF - Torneio Feminino de Computação TMM - Torneio Meninas na Matemática</p>	<p>CIIC - Competição Ibero-Americana de Informática e Computação LARC – Latin American Robotics Competition MCTIC/CNPq - Prêmio MERCOSUL de Ciência e Tecnologia OIAB - Olimpíada Ibero-americana de Biologia OIAQ - Olimpíada Ibero-americana de Química OlbF - Olimpíada Ibero-americana de Física OIM - Olimpíada Ibero-americana de Matemática OLAA - Olimpíada Latino-Americana de Astronomia e Astronáutica OMCS - Olimpíada de Matemática do Cone Sul</p>	<p>ASKF - Association Kangourou sans Frontières - Concurso Canguru de Matemática EGMO - European Girls' Mathematical Olympiad EGOI - European Girls' Olympiad in Informatics GeCAA - Global e-Competition on Astronomy and Astrophysics IAO - International Astronomy Olympiad IBO - Olimpíada Internacional de Biologia IChO - Olimpíada Internacional de Química IESO - International Earth Science Olympiad IMO - Olimpíada Internacional de Matemática IOAA - International Olympiad on Astronomy and Astrophysics IOI - Olimpíada Internacional de Informática IPhO - Olimpíada Internacional de Física IYPT - Copa do Mundo de Física MOSTRATEC Júnior - Mostra Brasileira e Mostra Internacional de Ciência e Tecnologia OIMSF - Olimpíada Internacional de Matemática Sem Fronteiras RIC - Robocup International Competition UPU - Concurso Internacional de Redação de Cartas - União Postal Universal</p>

Itapeva	ICE	Engenharia Industrial - Madeira	bacharelado	<p>CA - Concurso Agrinho (FAEP, SENAR-PR)</p> <p>OMM - Olimpíada Mineira de Matemática</p> <p>OMQ - Olimpíada Mineira de Química</p> <p>OMRP - Olimpíada de Matemática de Rio Preto</p> <p>ONNQ - Olimpíada Norte-Nordeste de Química</p> <p>OPM - Olimpíada Paulista de Matemática</p> <p>ORMUB - Olimpíada Regional de Matemática da Unesp-Bauru</p>	<p>CM - Câmara Mirim (Congresso Nacional - Câmara dos Deputados)</p> <p>CCM - Concurso Canguru de Matemática Brasil</p> <p>OBA – Olimpíada Brasileira de Astronomia e Astronáutica</p> <p>OBAP - Olimpíada Brasileira de Agropecuária</p> <p>OBB - Olimpíada Brasileira de Biologia</p> <p>OBF - Olimpíada Brasileira de Física</p> <p>OBFEP - Olimpíada Brasileira de Física das Escolas Públicas</p> <p>OBG - Olimpíada Brasileira de Geografia</p> <p>OBI - Olimpíada Brasileira de Informática</p> <p>OBM - Olimpíada Brasileira de Matemática</p> <p>OBMEP - Olimpíada Brasileira de Matemática das Escolas Públicas + Escolas Privadas</p> <p>OBQ - Olimpíada Brasileira de Química</p> <p>OBQJR - Olimpíada Brasileira de Química Júnior</p> <p>OBR - Olimpíada Brasileira de Robótica – Teórica</p> <p>OBS - Olimpíada Brasileira do Saber</p> <p>OBSM - Olimpíada Brasileira de Saúde e Meio Ambiente - FIOCRUZ</p> <p>OBSQ - Olimpíada Brasileira do Ensino Superior de Química</p> <p>OGB - Olimpíada Geo-Brasil</p> <p>OLP - Olimpíada de Língua Portuguesa</p> <p>ONC - Olimpíada Nacional de Ciências</p> <p>ONHB - Olimpíada Nacional em História do Brasil</p> <p>PJS - Projeto Jovem Senador (Senado Federal)</p> <p>TCF - Torneio Feminino de Computação</p> <p>TMM - Torneio Meninas na Matemática</p>	<p>CIIC - Competição Ibero-Americana de Informática e Computação</p> <p>LARC – Latin American Robotics Competition</p> <p>MCTIC/CNPq - Prêmio MERCOSUL de Ciência e Tecnologia</p> <p>OIAB - Olimpíada Ibero-americana de Biologia</p> <p>OIAQ - Olimpíada Ibero-americana de Química</p> <p>OIBF - Olimpíada Ibero-americana de Física</p> <p>OIM - Olimpíada Ibero-americana de Matemática</p> <p>OLAA - Olimpíada Latino-Americana de Astronomia e Astronáutica</p> <p>OMCS - Olimpíada de Matemática do Cone Sul</p>	<p>ASKF - Association Kangourou sans Frontières - Concurso Canguru de Matemática</p> <p>EGMO - European Girls' Mathematical Olympiad</p> <p>EGOI - European Girls' Olympiad in Informatics</p> <p>GeCAA - Global e-Competition on Astronomy and Astrophysics</p> <p>IAO - International Astronomy Olympiad</p> <p>IBO - Olimpíada Internacional de Biologia</p> <p>ICHO - Olimpíada Internacional de Química</p> <p>IESO - International Earth Science Olympiad</p> <p>IMO - Olimpíada Internacional de Matemática</p> <p>IOAA - International Olympiad on Astronomy and Astrophysics</p> <p>IOI - Olimpíada Internacional de Informática</p> <p>IPhO - Olimpíada Internacional de Física</p> <p>IYPT - Copa do Mundo de Física</p> <p>MOSTRATEC Júnior - Mostra Brasileira e Mostra Internacional de Ciência e Tecnologia</p> <p>OIMSF - Olimpíada Internacional de Matemática Sem Fronteiras</p> <p>RIC - Robocup International Competition</p> <p>UPU - Concurso Internacional de Redação de Cartas - União Postal Universal</p>
Jaboticabal	FCAV	Administração	bacharelado	<p>OMRP - Olimpíada de Matemática de Rio Preto</p> <p>OPM - Olimpíada Paulista de Matemática</p> <p>ORMUB - Olimpíada Regional de Matemática da Unesp-Bauru</p>	<p>OBM - Olimpíada Brasileira de Matemática</p> <p>OBMEP - Olimpíada Brasileira de Matemática das Escolas Públicas + Escolas Privadas</p> <p>OBR - Olimpíada Brasileira de Robótica – Teórica</p> <p>OBS - Olimpíada Brasileira do Saber</p> <p>OLP - Olimpíada de Língua Portuguesa</p> <p>ONHB - Olimpíada Nacional em História do Brasil</p> <p>TCF - Torneio Feminino de Computação</p> <p>TMM - Torneio Meninas na Matemática</p>	<p>CIIC - Competição Ibero-Americana de Informática e Computação</p> <p>LARC – Latin American Robotics Competition</p> <p>MCTIC/CNPq - Prêmio MERCOSUL de Ciência e Tecnologia</p> <p>OIM - Olimpíada Ibero-americana de Matemática</p> <p>OMCS - Olimpíada de Matemática do Cone Sul</p>	<p>ASKF - Association Kangourou sans Frontières - Concurso Canguru de Matemática</p> <p>EGMO - European Girls' Mathematical Olympiad</p> <p>EGOI - European Girls' Olympiad in Informatics</p> <p>IMO - Olimpíada Internacional de Matemática</p> <p>IOI - Olimpíada Internacional de Informática</p> <p>MOSTRATEC Júnior - Mostra Brasileira e Mostra Internacional de Ciência e Tecnologia</p> <p>OIMSF - Olimpíada Internacional de Matemática Sem Fronteiras</p> <p>RIC - Robocup International Competition</p> <p>UPU - Concurso Internacional de Redação de Cartas - União Postal Universal</p>
Jaboticabal	FCAV	Ciências Biológicas	bacharelado/licenciatura	<p>OBBS - Olimpíada Brasileira de Biologia</p> <p>OBS - Olimpíada Brasileira do Saber</p> <p>OBSM - Olimpíada Brasileira de Saúde e Meio Ambiente - FIOCRUZ</p> <p>ONC - Olimpíada Nacional de Ciências</p>	<p>OIAB - Olimpíada Ibero-americana de Biologia</p>	<p>IBO - Olimpíada Internacional de Biologia</p>	

Jaboticabal	FCAV	Zootecnia	bacharelado	<p>CA - Concurso Agrinho (FAEP, SENAR-PR)</p> <p>OMM - Olimpíada Mineira de Matemática</p> <p>OMQ - Olimpíada Mineira de Química</p> <p>OMRP - Olimpíada de Matemática de Rio Preto</p> <p>ONNQ - Olimpíada Norte-Nordeste de Química</p> <p>OPM - Olimpíada Paulista de Matemática</p> <p>ORMUB - Olimpíada Regional de Matemática da Unesp-Bauru</p>	<p>CM - Câmara Mirim (Congresso Nacional - Câmara dos Deputados)</p> <p>CCM - Concurso Canguru de Matemática Brasil</p> <p>OBA – Olimpíada Brasileira de Astronomia e Astronáutica</p> <p>OBAP - Olimpíada Brasileira de Agropecuária</p> <p>OBG - Olimpíada Brasileira de Biologia</p> <p>OBFB - Olimpíada Brasileira de Física</p> <p>OBFEF - Olimpíada Brasileira de Física das Escolas Públicas</p> <p>OBG - Olimpíada Brasileira de Geografia</p> <p>OBI - Olimpíada Brasileira de Informática</p> <p>OBM - Olimpíada Brasileira de Matemática</p> <p>OBMEP - Olimpíada Brasileira de Matemática das Escolas Públicas + Escolas Privadas</p> <p>OBQ - Olimpíada Brasileira de Química</p> <p>OBQJR - Olimpíada Brasileira de Química Júnior</p> <p>OBR - Olimpíada Brasileira de Robótica – Teórica</p> <p>OBS - Olimpíada Brasileira do Saber</p> <p>OBSM - Olimpíada Brasileira de Saúde e Meio Ambiente - FIOCRUZ</p> <p>OBSQ - Olimpíada Brasileira do Ensino Superior de Química</p> <p>OGB - Olimpíada Geo-Brasil</p> <p>OLP - Olimpíada de Língua Portuguesa</p> <p>ONC - Olimpíada Nacional de Ciências</p> <p>ONHB - Olimpíada Nacional em História do Brasil</p> <p>PJS - Projeto Jovem Senador (Senado Federal)</p> <p>TCF - Torneio Feminino de Computação</p> <p>TMM - Torneio Meninas na Matemática</p>	<p>CIIC - Competição Ibero-Americana de Informática e Computação</p> <p>LARC – Latin American Robotics Competition</p> <p>MCTIC/CNPq - Prêmio MERCOSUL de Ciência e Tecnologia</p> <p>OIAB - Olimpíada Ibero-americana de Biologia</p> <p>OIAQ - Olimpíada Ibero-americana de Química</p> <p>OIBF - Olimpíada Ibero-americana de Física</p> <p>OIM - Olimpíada Ibero-americana de Matemática</p> <p>OLAA - Olimpíada Latino-Americana de Astronomia e Astronáutica</p> <p>OMCS - Olimpíada de Matemática do Cone Sul</p>	<p>ASKF - Association Kangourou sans Frontières - Concurso Canguru de Matemática</p> <p>EGMO - European Girls' Mathematical Olympiad</p> <p>EGOI - European Girls' Olympiad in Informatics</p> <p>GeCAA - Global e-Competition on Astronomy and Astrophysics</p> <p>IAO - International Astronomy Olympiad</p> <p>IBO - Olimpíada Internacional de Biologia</p> <p>ICHO - Olimpíada Internacional de Química</p> <p>IESO - International Earth Science Olympiad</p> <p>IMO - Olimpíada Internacional de Matemática</p> <p>IOAA - International Olympiad on Astronomy and Astrophysics</p> <p>IOI - Olimpíada Internacional de Informática</p> <p>IPhO - Olimpíada Internacional de Física</p> <p>IYPT - Copa do Mundo de Física</p> <p>MOSTRATEC Júnior - Mostra Brasileira e Mostra Internacional de Ciência e Tecnologia</p> <p>OIMSF - Olimpíada Internacional de Matemática Sem Fronteiras</p> <p>RIC - Robocup International Competition</p> <p>UPU - Concurso Internacional de Redação de Cartas - União Postal Universal</p>
Marília	FFC	Arquivologia	bacharelado	<p>OBG - Olimpíada Brasileira de Geografia</p> <p>OBS - Olimpíada Brasileira do Saber</p> <p>OGB - Olimpíada Geo-Brasil</p> <p>OLP - Olimpíada de Língua Portuguesa</p> <p>ONC - Olimpíada Nacional de Ciências</p> <p>ONHB - Olimpíada Nacional em História do Brasil</p> <p>PJS - Projeto Jovem Senador (Senado Federal)</p>		<p>MOSTRATEC Júnior - Mostra Brasileira e Mostra Internacional de Ciência e Tecnologia</p> <p>UPU - Concurso Internacional de Redação de Cartas - União Postal Universal</p>	

Marília	FFC	Biblioteconomia	bacharelado	<p>CM - Câmara Mirim (Congresso Nacional - Câmara dos Deputados)</p> <p>CCM - Concurso Canguru de Matemática Brasil</p> <p>OBA – Olimpíada Brasileira de Astronomia e Astronáutica</p> <p>OBAP - Olimpíada Brasileira de Agropecuária</p> <p>OBG - Olimpíada Brasileira de Biologia</p> <p>OBFB - Olimpíada Brasileira de Física</p> <p>OBFEF - Olimpíada Brasileira de Física das Escolas Públicas</p> <p>OBG - Olimpíada Brasileira de Geografia</p> <p>OBI - Olimpíada Brasileira de Informática</p> <p>OBM - Olimpíada Brasileira de Matemática</p> <p>OBMEP - Olimpíada Brasileira de Matemática das Escolas Públicas + Escolas Privadas</p> <p>OBMRP - Olimpíada Brasileira de Matemática de Rio Preto</p> <p>ONNQ - Olimpíada Norte-Nordeste de Química</p> <p>OPM - Olimpíada Paulista de Matemática</p> <p>ORMUB - Olimpíada Regional de Matemática da Unesp-Bauru</p> <p>CA - Concurso Agrinho (FAEP, SENAR-PR)</p> <p>OMM - Olimpíada Mineira de Matemática</p> <p>OMQ - Olimpíada Mineira de Química</p> <p>OBQJR - Olimpíada Brasileira de Química Júnior</p> <p>OBR - Olimpíada Brasileira de Robótica – Teórica</p> <p>OBS - Olimpíada Brasileira do Saber</p> <p>OBBSM - Olimpíada Brasileira de Saúde e Meio Ambiente - FIOCRUZ</p> <p>OBSSQ - Olimpíada Brasileira do Ensino Superior de Química</p> <p>OGB - Olimpíada Geo-Brasil</p> <p>OLP - Olimpíada de Língua Portuguesa</p> <p>ONC - Olimpíada Nacional de Ciências</p> <p>ONHB - Olimpíada Nacional em História do Brasil</p> <p>PJS - Projeto Jovem Senador (Senado Federal)</p> <p>TCF - Torneio Feminino de Computação</p> <p>TMM - Torneio Meninas na Matemática</p>	<p>CIIC - Competição Ibero-Americana de Informática e Computação</p> <p>LARC – Latin American Robotics Competition</p> <p>MCTIC/CNPq - Prêmio MERCOSUL de Ciência e Tecnologia</p> <p>OIAB - Olimpíada Ibero-americana de Biologia</p> <p>OIAQ - Olimpíada Ibero-americana de Química</p> <p>OIBF - Olimpíada Ibero-americana de Física</p> <p>OIM - Olimpíada Ibero-americana de Matemática</p> <p>OLAA - Olimpíada Latino-Americana de Astronomia e Astronáutica</p> <p>OMCS - Olimpíada de Matemática do Cone Sul</p>	<p>ASKF - Association Kangourou sans Frontières - Concurso Canguru de Matemática</p> <p>EGMO - European Girls' Mathematical Olympiad</p> <p>EGOI - European Girls' Olympiad in Informatics</p> <p>GeCAA - Global e-Competition on Astronomy and Astrophysics</p> <p>IAO - International Astronomy Olympiad</p> <p>IBO - Olimpíada Internacional de Biologia</p> <p>ICChO - Olimpíada Internacional de Química</p> <p>IESO - International Earth Science Olympiad</p> <p>IMO - Olimpíada Internacional de Matemática</p> <p>IOAA - International Olympiad on Astronomy and Astrophysics</p> <p>IOI - Olimpíada Internacional de Informática</p> <p>IPhO - Olimpíada Internacional de Física</p> <p>IYPT - Copa do Mundo de Física</p> <p>MOSTRATEC Júnior - Mostra Brasileira e Mostra Internacional de Ciência e Tecnologia</p> <p>OIMSF - Olimpíada Internacional de Matemática Sem Fronteiras</p> <p>RIC - Robocup International Competition</p> <p>UPU - Concurso Internacional de Redação de Cartas - União Postal Universal</p>
Marília	FFC	Ciências Sociais	bacharelado/licenciatura	<p>OGB - Olimpíada Brasileira de Geografia</p> <p>OBS - Olimpíada Brasileira do Saber</p> <p>OGB - Olimpíada Geo-Brasil</p> <p>OLP - Olimpíada de Língua Portuguesa</p> <p>ONHB - Olimpíada Nacional em História do Brasil</p>		
Marília	FFC	Fisioterapia	bacharelado	<p>OBS - Olimpíada Brasileira do Saber</p>		
Marília	FFC	Terapia Ocupacional	bacharelado	<p>OBB - Olimpíada Brasileira de Biologia</p> <p>OBS - Olimpíada Brasileira do Saber</p>	<p>OIAB - Olimpíada Ibero-americana de Biologia</p>	<p>IBO - Olimpíada Internacional de Biologia</p> <p>MOSTRATEC Júnior - Mostra Brasileira e Mostra Internacional de Ciência e Tecnologia</p> <p>UPU - Concurso Internacional de Redação de Cartas - União Postal Universal</p>
Ourinhos	FCTE	Geografia	bacharelado/licenciatura	<p>CM - Câmara Mirim (Congresso Nacional - Câmara dos Deputados)</p> <p>FEBRACE - Feira Brasileira de Ciências e Engenharia</p> <p>OBA – Olimpíada Brasileira de Astronomia e Astronáutica</p> <p>OBG - Olimpíada Brasileira de Geografia</p> <p>OBR - Olimpíada Brasileira de Robótica – Teórica</p> <p>OBRAC - Olimpíada Brasileira de Cartografia</p> <p>OBS - Olimpíada Brasileira do Saber</p> <p>OBBSM - Olimpíada Brasileira de Saúde e Meio Ambiente - FIOCRUZ</p> <p>OGB - Olimpíada Geo-Brasil</p> <p>OLP - Olimpíada de Língua Portuguesa</p> <p>ONC - Olimpíada Nacional de Ciências</p> <p>ONHB - Olimpíada Nacional em História do Brasil</p> <p>PJS - Projeto Jovem Senador (Senado Federal)</p>	<p>CIIC - Competição Ibero-Americana de Informática e Computação</p> <p>LARC – Latin American Robotics Competition</p> <p>MCTIC/CNPq - Prêmio MERCOSUL de Ciência e Tecnologia</p> <p>OLAA - Olimpíada Latino-Americana de Astronomia e Astronáutica</p>	<p>GeCAA - Global e-Competition on Astronomy and Astrophysics</p> <p>IAO - International Astronomy Olympiad</p> <p>IESO - International Earth Science Olympiad</p> <p>IOAA - International Olympiad on Astronomy and Astrophysics</p> <p>IOI - Olimpíada Internacional de Informática</p> <p>MOSTRATEC Júnior - Mostra Brasileira e Mostra Internacional de Ciência e Tecnologia</p> <p>RIC - Robocup International Competition</p> <p>UPU - Concurso Internacional de Redação de Cartas - União Postal Universal</p>

Presidente Prudente	FCT	Ciência da Computação	bacharelado	<p>CCM - Concurso Canguru de Matemática Brasil</p> <p>OBA – Olimpíada Brasileira de Astronomia e Astronáutica</p> <p>OBFB - Olimpíada Brasileira de Física</p> <p>OBFEF - Olimpíada Brasileira de Física das Escolas Públicas</p> <p>OBI - Olimpíada Brasileira de Informática</p> <p>OBM - Olimpíada Brasileira de Matemática</p> <p>OBMEP - Olimpíada Brasileira de Matemática das Escolas Públicas + Escolas Privadas</p> <p>OBQ - Olimpíada Brasileira de Química</p> <p>OBQJR - Olimpíada Brasileira de Química Júnior</p> <p>OBR - Olimpíada Brasileira de Robótica – Teórica</p> <p>OBSQ - Olimpíada Brasileira do Ensino Superior de Química</p> <p>OLP - Olimpíada de Língua Portuguesa</p> <p>TCF - Torneio Feminino de Computação</p> <p>TMM - Torneio Meninas na Matemática</p>	<p>CIIC - Competição Ibero-Americana de Informática e Computação</p> <p>LARC – Latin American Robotics Competition</p> <p>MCTIC/CNPq - Prêmio MERCOSUL de Ciência e Tecnologia</p> <p>OIAQ - Olimpíada Ibero-americana de Química</p> <p>OlBF - Olimpíada Ibero-americana de Física</p> <p>OIM - Olimpíada Ibero-americana de Matemática</p> <p>OLAA - Olimpíada Latino-Americana de Astronomia e Astronáutica</p> <p>OMCS - Olimpíada de Matemática do Cone Sul</p>	<p>ASKF - Association Kangourou sans Frontières - Concurso Canguru de Matemática</p> <p>EGMO - European Girls' Mathematical Olympiad</p> <p>EGOI - European Girls' Olympiad in Informatics</p> <p>GeCAA - Global e-Competition on Astronomy and Astrophysics</p> <p>IAO - International Astronomy Olympiad</p> <p>ICHO - Olimpíada Internacional de Química</p> <p>IMO - Olimpíada Internacional de Matemática</p> <p>IOAA - International Olympiad on Astronomy and Astrophysics</p> <p>IOI - Olimpíada Internacional de Informática</p> <p>IPhO - Olimpíada Internacional de Física</p> <p>IYPT - Copa do Mundo de Física</p> <p>MOSTRATEC Júnior - Mostra Brasileira e Mostra Internacional de Ciência e Tecnologia</p> <p>OIMSF - Olimpíada Internacional de Matemática Sem Fronteiras</p> <p>RIC - Robocup International Competition</p> <p>UPU - Concurso Internacional de Redação de Cartas - União Postal Universal</p>
Presidente Prudente	FCT	Educação Física	bacharelado/licenciatura	<p>OBB - Olimpíada Brasileira de Biologia</p> <p>OBMEP - Olimpíada Brasileira de Matemática das Escolas Públicas + Escolas Privadas</p> <p>OBSM - Olimpíada Brasileira de Saúde e Meio Ambiente - FIOCRUZ</p>	<p>OIAB - Olimpíada Ibero-americana de Biologia</p>	<p>IBO - Olimpíada Internacional de Biologia</p>
Presidente Prudente	FCT	Engenharia Ambiental	bacharelado	<p>CCM - Concurso Canguru de Matemática Brasil</p> <p>OBA – Olimpíada Brasileira de Astronomia e Astronáutica</p> <p>OBAP - Olimpíada Brasileira de Agropecuária</p> <p>OBB - Olimpíada Brasileira de Biologia</p> <p>OBFB - Olimpíada Brasileira de Física</p> <p>OBFEF - Olimpíada Brasileira de Física das Escolas Públicas</p> <p>OBG - Olimpíada Brasileira de Geografia</p> <p>OBI - Olimpíada Brasileira de Informática</p> <p>OBM - Olimpíada Brasileira de Matemática</p> <p>OBMEP - Olimpíada Brasileira de Matemática das Escolas Públicas + Escolas Privadas</p> <p>OBQ - Olimpíada Brasileira de Química</p> <p>OBQJR - Olimpíada Brasileira de Química Júnior</p> <p>OBR - Olimpíada Brasileira de Robótica – Teórica</p> <p>OBSM - Olimpíada Brasileira de Saúde e Meio Ambiente - FIOCRUZ</p> <p>OBSQ - Olimpíada Brasileira do Ensino Superior de Química</p> <p>OGB - Olimpíada Geo-Brasil</p> <p>ONC - Olimpíada Nacional de Ciências</p>	<p>CIIC - Competição Ibero-Americana de Informática e Computação</p> <p>LARC – Latin American Robotics Competition</p> <p>MCTIC/CNPq - Prêmio MERCOSUL de Ciência e Tecnologia</p> <p>OIAB - Olimpíada Ibero-americana de Biologia</p> <p>OIAQ - Olimpíada Ibero-americana de Química</p> <p>OlBF - Olimpíada Ibero-americana de Física</p> <p>OIM - Olimpíada Ibero-americana de Matemática</p> <p>OLAA - Olimpíada Latino-Americana de Astronomia e Astronáutica</p> <p>OMCS - Olimpíada de Matemática do Cone Sul</p>	<p>ASKF - Association Kangourou sans Frontières - Concurso Canguru de Matemática</p> <p>EGMO - European Girls' Mathematical Olympiad</p> <p>EGOI - European Girls' Olympiad in Informatics</p> <p>GeCAA - Global e-Competition on Astronomy and Astrophysics</p> <p>IAO - International Astronomy Olympiad</p> <p>IBO - Olimpíada Internacional de Biologia</p> <p>ICHO - Olimpíada Internacional de Química</p> <p>IESO - International Earth Science Olympiad</p> <p>IMO - Olimpíada Internacional de Matemática</p> <p>IOAA - International Olympiad on Astronomy and Astrophysics</p> <p>IOI - Olimpíada Internacional de Informática</p> <p>IPhO - Olimpíada Internacional de Física</p> <p>IYPT - Copa do Mundo de Física</p> <p>MOSTRATEC Júnior - Mostra Brasileira e Mostra Internacional de Ciência e Tecnologia</p> <p>OIMSF - Olimpíada Internacional de Matemática Sem Fronteiras</p> <p>RIC - Robocup International Competition</p> <p>UPU - Concurso Internacional de Redação de Cartas - União Postal Universal</p>

Presidente Prudente	FCT	Engenharia Cartográfica e de Agrimensura	bacharelado	<p>CA - Concurso Agrinho (FAEP, SENAR-PR)</p> <p>OMM - Olimpíada Mineira de Matemática</p> <p>OMRP - Olimpíada de Matemática de Rio Preto</p> <p>OPM - Olimpíada Paulista de Matemática</p> <p>ORMUB - Olimpíada Regional de Matemática da Unesp-Bauru</p>	<p>OBA – Olimpíada Brasileira de Astronomia e Astronáutica</p> <p>OBAP - Olimpíada Brasileira de Agropecuária</p> <p>OBFB - Olimpíada Brasileira de Física</p> <p>OBFEF - Olimpíada Brasileira de Física das Escolas Públicas</p> <p>OBG - Olimpíada Brasileira de Geografia</p> <p>OBM - Olimpíada Brasileira de Matemática</p> <p>OBMEP - Olimpíada Brasileira de Matemática das Escolas Públicas + Escolas Privadas</p> <p>OBRA - Olimpíada Brasileira de Cartografia</p> <p>OBS - Olimpíada Brasileira do Saber</p> <p>OGB - Olimpíada Geo-Brasil</p> <p>ONC - Olimpíada Nacional de Ciências</p>	<p>CIIC - Competição Ibero-Americana de Informática e Computação</p> <p>MCTIC/CNPq - Prêmio MERCOSUL de Ciência e Tecnologia</p> <p>OIBF - Olimpíada Ibero-americana de Física</p> <p>OIM - Olimpíada Ibero-americana de Matemática</p> <p>OLAA - Olimpíada Latino-Americana de Astronomia e Astronáutica</p> <p>OMCS - Olimpíada de Matemática do Cone Sul</p>	<p>GeCAA - Global e-Competition on Astronomy and Astrophysics</p> <p>IAO - International Astronomy Olympiad</p> <p>IMO - Olimpíada Internacional de Matemática</p> <p>IPhO - Olimpíada Internacional de Física</p> <p>OIMSF - Olimpíada Internacional de Matemática Sem Fronteiras</p>
Presidente Prudente	FCT	Estatística	bacharelado	<p>CA - Concurso Agrinho (FAEP, SENAR-PR)</p> <p>OMM - Olimpíada Mineira de Matemática</p> <p>OMQ - Olimpíada Mineira de Química</p> <p>OMRP - Olimpíada de Matemática de Rio Preto</p> <p>ONNQ - Olimpíada Norte-Nordeste de Química</p> <p>OPM - Olimpíada Paulista de Matemática</p> <p>ORMUB - Olimpíada Regional de Matemática da Unesp-Bauru</p>	<p>CM - Câmara Mirim (Congresso Nacional - Câmara dos Deputados)</p> <p>CCM - Concurso Canguru de Matemática Brasil</p> <p>OBA – Olimpíada Brasileira de Astronomia e Astronáutica</p> <p>OBAP - Olimpíada Brasileira de Agropecuária</p> <p>OBBI - Olimpíada Brasileira de Biologia</p> <p>OBFB - Olimpíada Brasileira de Física</p> <p>OBFEF - Olimpíada Brasileira de Física das Escolas Públicas</p> <p>OBG - Olimpíada Brasileira de Geografia</p> <p>OBI - Olimpíada Brasileira de Informática</p> <p>OBM - Olimpíada Brasileira de Matemática</p> <p>OBMEP - Olimpíada Brasileira de Matemática das Escolas Públicas + Escolas Privadas</p> <p>OBQ - Olimpíada Brasileira de Química</p> <p>OBQJR - Olimpíada Brasileira de Química Júnior</p> <p>OBR - Olimpíada Brasileira de Robótica – Teórica</p> <p>OBS - Olimpíada Brasileira do Saber</p> <p>OBSM - Olimpíada Brasileira de Saúde e Meio Ambiente - FIOCRUZ</p> <p>OBSQ - Olimpíada Brasileira do Ensino Superior de Química</p> <p>OGB - Olimpíada Geo-Brasil</p> <p>OLP - Olimpíada de Língua Portuguesa</p> <p>ONC - Olimpíada Nacional de Ciências</p> <p>ONHB - Olimpíada Nacional em História do Brasil</p> <p>PJS - Projeto Jovem Senador (Senado Federal)</p> <p>TCF - Torneio Feminino de Computação</p> <p>TMM - Torneio Meninas na Matemática</p>	<p>CIIC - Competição Ibero-Americana de Informática e Computação</p> <p>LARC – Latin American Robotics Competition</p> <p>MCTIC/CNPq - Prêmio MERCOSUL de Ciência e Tecnologia</p> <p>OIAB - Olimpíada Ibero-americana de Biologia</p> <p>OIAQ - Olimpíada Ibero-americana de Química</p> <p>OIBF - Olimpíada Ibero-americana de Física</p> <p>OIM - Olimpíada Ibero-americana de Matemática</p> <p>OLAA - Olimpíada Latino-Americana de Astronomia e Astronáutica</p> <p>OMCS - Olimpíada de Matemática do Cone Sul</p>	<p>ASKF - Association Kangourou sans Frontières - Concurso Canguru de Matemática</p> <p>EGMO - European Girls' Mathematical Olympiad</p> <p>EGOI - European Girls' Olympiad in Informatics</p> <p>GeCAA - Global e-Competition on Astronomy and Astrophysics</p> <p>IAO - International Astronomy Olympiad</p> <p>IBO - Olimpíada Internacional de Biologia</p> <p>ICHO - Olimpíada Internacional de Química</p> <p>IESO - International Earth Science Olympiad</p> <p>IMO - Olimpíada Internacional de Matemática</p> <p>IOAA - International Olympiad on Astronomy and Astrophysics</p> <p>IOI - Olimpíada Internacional de Informática</p> <p>IPhO - Olimpíada Internacional de Física</p> <p>IYPT - Copa do Mundo de Física</p> <p>MOSTRATEC Júnior - Mostra Brasileira e Mostra Internacional de Ciência e Tecnologia</p> <p>OIMSF - Olimpíada Internacional de Matemática Sem Fronteiras</p> <p>RIC - Robocup International Competition</p> <p>UPU - Concurso Internacional de Redação de Cartas - União Postal Universal</p>
Presidente Prudente	FCT	Física	licenciatura	<p>OBA – Olimpíada Brasileira de Astronomia e Astronáutica</p> <p>OBFB - Olimpíada Brasileira de Física</p> <p>OBFEF - Olimpíada Brasileira de Física das Escolas Públicas</p> <p>ONC - Olimpíada Nacional de Ciências</p>	<p>OBG - Olimpíada Brasileira de Geografia</p> <p>OBS - Olimpíada Brasileira do Saber</p> <p>OGB - Olimpíada Geo-Brasil</p> <p>ONC - Olimpíada Nacional de Ciências</p> <p>ONHB - Olimpíada Nacional em História do Brasil</p>	<p>MCTIC/CNPq - Prêmio MERCOSUL de Ciência e Tecnologia</p>	<p>MOSTRATEC Júnior - Mostra Brasileira e Mostra Internacional de Ciência e Tecnologia</p>

Presidente Prudente	FCT	Matemática	licenciatura	<p>CM - Câmara Mirim (Congresso Nacional - Câmara dos Deputados)</p> <p>CCM - Concurso Canguru de Matemática Brasil</p> <p>OBA – Olimpíada Brasileira de Astronomia e Astronáutica</p> <p>OBAP - Olimpíada Brasileira de Agropecuária</p> <p>OBB - Olimpíada Brasileira de Biologia</p> <p>OBFF - Olimpíada Brasileira de Física</p> <p>OBFEF - Olimpíada Brasileira de Física das Escolas Públicas</p> <p>OBG - Olimpíada Brasileira de Geografia</p> <p>OBI - Olimpíada Brasileira de Informática</p> <p>OBM - Olimpíada Brasileira de Matemática</p> <p>OBMEP - Olimpíada Brasileira de Matemática das Escolas Públicas + Escolas Privadas</p> <p>OBQ - Olimpíada Brasileira de Química</p> <p>OBQJR - Olimpíada Brasileira de Química Júnior</p> <p>OBR - Olimpíada Brasileira de Robótica – Teórica</p> <p>OBS - Olimpíada Brasileira do Saber</p> <p>OBSM - Olimpíada Brasileira de Saúde e Meio Ambiente - FIOCRUZ</p> <p>OBSQ - Olimpíada Brasileira do Ensino Superior de Química</p> <p>OGB - Olimpíada Geo-Brasil</p> <p>OLP - Olimpíada de Língua Portuguesa</p> <p>ONC - Olimpíada Nacional de Ciências</p> <p>ONHB - Olimpíada Nacional em História do Brasil</p> <p>PJS - Projeto Jovem Senador (Senado Federal)</p> <p>TCF - Torneio Feminino de Computação</p> <p>TMM - Torneio Meninas na Matemática</p>	<p>CIIC - Competição Ibero-Americana de Informática e Computação</p> <p>LARC – Latin American Robotics Competition</p> <p>MCTIC/CNPq - Prêmio MERCOSUL de Ciência e Tecnologia</p> <p>OIAB - Olimpíada Ibero-americana de Biologia</p> <p>OIAQ - Olimpíada Ibero-americana de Química</p> <p>OIBF - Olimpíada Ibero-americana de Física</p> <p>OIM - Olimpíada Ibero-americana de Matemática</p> <p>OLAA - Olimpíada Latino-Americana de Astronomia e Astronáutica</p> <p>OMCS - Olimpíada de Matemática do Cone Sul</p>	<p>ASKF - Association Kangourou sans Frontières - Concurso Canguru de Matemática</p> <p>EGMO - European Girls' Mathematical Olympiad</p> <p>EGOI - European Girls' Olympiad in Informatics</p> <p>GeCAA - Global e-Competition on Astronomy and Astrophysics</p> <p>IAO - International Astronomy Olympiad</p> <p>IBO - Olimpíada Internacional de Biologia</p> <p>ICHo - Olimpíada Internacional de Química</p> <p>IESO - International Earth Science Olympiad</p> <p>IMO - Olimpíada Internacional de Matemática</p> <p>IOAA - International Olympiad on Astronomy and Astrophysics</p> <p>IOI - Olimpíada Internacional de Informática</p> <p>IPhO - Olimpíada Internacional de Física</p> <p>IYPT - Copa do Mundo de Física</p> <p>MOSTRATEC Júnior - Mostra Brasileira e Mostra Internacional de Ciência e Tecnologia</p> <p>OIMSF - Olimpíada Internacional de Matemática Sem Fronteiras</p> <p>RIC - Robocup International Competition</p> <p>UPU - Concurso Internacional de Redação de Cartas - União Postal Universal</p>			
				FCT	Química	licenciatura	<p>OMQ - Olimpíada Mineira de Química</p> <p>ONNQ - Olimpíada Norte-Nordeste de Química</p>	<p>OIAQ - Olimpíada Ibero-americana de Química</p>	<p>ICHo - Olimpíada Internacional de Química</p>
				FCA-VR	Engenharia Agrônoma	bacharelado	<p>CA - Concurso Agrinho (FAEP, SENAR-PR)</p> <p>OPM - Olimpíada Paulista de Matemática</p> <p>ORMUB - Olimpíada Regional de Matemática da Unesp-Bauru</p>	<p>OBAP - Olimpíada Brasileira de Agropecuária</p> <p>OBB - Olimpíada Brasileira de Biologia</p> <p>OBFEF - Olimpíada Brasileira de Física das Escolas Públicas</p> <p>OBMEP - Olimpíada Brasileira de Matemática das Escolas Públicas + Escolas Privadas</p> <p>OBSM - Olimpíada Brasileira de Saúde e Meio Ambiente - FIOCRUZ</p> <p>OLP - Olimpíada de Língua Portuguesa</p> <p>ONC - Olimpíada Nacional de Ciências</p>	<p>MCTIC/CNPq - Prêmio MERCOSUL de Ciência e Tecnologia</p> <p>OIAB - Olimpíada Ibero-americana de Biologia</p> <p>OLAA - Olimpíada Latino-Americana de Astronomia e Astronáutica</p>

Registro	FCA-VR	Engenharia de Pesca	bacharelado	<p>CA - Concurso Agrinho (FAEP, SENAR-PR)</p> <p>OMM - Olimpíada Mineira de Matemática</p> <p>OMQ - Olimpíada Mineira de Química</p> <p>OMRP - Olimpíada de Matemática de Rio Preto</p> <p>ONNQ - Olimpíada Norte-Nordeste de Química</p> <p>OPM - Olimpíada Paulista de Matemática</p> <p>ORMUB - Olimpíada Regional de Matemática da Unesp-Bauru</p>	<p>CM - Câmara Mirim (Congresso Nacional - Câmara dos Deputados)</p> <p>CCM - Concurso Canguru de Matemática Brasil</p> <p>OBA – Olimpíada Brasileira de Astronomia e Astronáutica</p> <p>OBAP - Olimpíada Brasileira de Agropecuária</p> <p>OBG - Olimpíada Brasileira de Biologia</p> <p>OBFB - Olimpíada Brasileira de Física</p> <p>OBFEF - Olimpíada Brasileira de Física das Escolas Públicas</p> <p>OBG - Olimpíada Brasileira de Geografia</p> <p>OBI - Olimpíada Brasileira de Informática</p> <p>OBM - Olimpíada Brasileira de Matemática</p> <p>OBMEP - Olimpíada Brasileira de Matemática das Escolas Públicas + Escolas Privadas</p> <p>OBQ - Olimpíada Brasileira de Química</p> <p>OBQJR - Olimpíada Brasileira de Química Júnior</p> <p>OBR - Olimpíada Brasileira de Robótica – Teórica</p> <p>OBS - Olimpíada Brasileira do Saber</p> <p>OBSM - Olimpíada Brasileira de Saúde e Meio Ambiente - FIOCRUZ</p> <p>OBSQ - Olimpíada Brasileira do Ensino Superior de Química</p> <p>OGB - Olimpíada Geo-Brasil</p> <p>OLP - Olimpíada de Língua Portuguesa</p> <p>ONC - Olimpíada Nacional de Ciências</p> <p>ONHB - Olimpíada Nacional em História do Brasil</p> <p>PJS - Projeto Jovem Senador (Senado Federal)</p> <p>TCF - Torneio Feminino de Computação</p> <p>TMM - Torneio Meninas na Matemática</p>	<p>MCTIC/CNPq - Prêmio MERCOSUL de Ciência e Tecnologia</p> <p>OIAB - Olimpíada Ibero-americana de Biologia</p> <p>OIAQ - Olimpíada Ibero-americana de Química</p> <p>OIBF - Olimpíada Ibero-americana de Física</p> <p>OIM - Olimpíada Ibero-americana de Matemática</p> <p>OLAA - Olimpíada Latino-Americana de Astronomia e Astronáutica</p> <p>OMCS - Olimpíada de Matemática do Cone Sul</p>	<p>ASKF - Association Kangourou sans Frontières - Concurso Canguru de Matemática</p> <p>EGMO - European Girls' Mathematical Olympiad</p> <p>EGOI - European Girls' Olympiad in Informatics</p> <p>GeCAA - Global e-Competition on Astronomy and Astrophysics</p> <p>IAO - International Astronomy Olympiad</p> <p>IBO - Olimpíada Internacional de Biologia</p> <p>ICHO - Olimpíada Internacional de Química</p> <p>IESO - International Earth Science Olympiad</p> <p>IMO - Olimpíada Internacional de Matemática</p> <p>IOAA - International Olympiad on Astronomy and Astrophysics</p> <p>IOI - Olimpíada Internacional de Informática</p> <p>IPhO - Olimpíada Internacional de Física</p> <p>IYPT - Copa do Mundo de Física</p> <p>MOSTRATEC Júnior - Mostra Brasileira e Mostra Internacional de Ciência e Tecnologia</p> <p>OIMSF - Olimpíada Internacional de Matemática Sem Fronteiras</p> <p>RIC - Robocup International Competition</p> <p>UPU - Concurso Internacional de Redação de Cartas - União Postal Universal</p>
Rio Claro	IB	Ciências Biológicas	bacharelado/licenciatura	<p>OBG - Olimpíada Brasileira de Biologia</p> <p>ONC - Olimpíada Nacional de Ciências</p>	<p>OIAB - Olimpíada Ibero-americana de Biologia</p>	<p>IBO - Olimpíada Internacional de Biologia</p>	
Rio Claro	IB	Ecologia	bacharelado	<p>OBG - Olimpíada Brasileira de Biologia</p>	<p>OIAB - Olimpíada Ibero-americana de Biologia</p>		
Rio Claro	IB	Educação Física	bacharelado/licenciatura	<p>OBS - Olimpíada Brasileira do Saber</p>		<p>MOSTRATEC Júnior - Mostra Brasileira e Mostra Internacional de Ciência e Tecnologia</p>	
Rio Claro	IGCE	Ciências da Computação	bacharelado	<p>OBI - Olimpíada Brasileira de Informática</p> <p>OBM - Olimpíada Brasileira de Matemática</p> <p>OBMEP - Olimpíada Brasileira de Matemática das Escolas Públicas + Escolas Privadas</p> <p>OBR - Olimpíada Brasileira de Robótica – Teórica</p> <p>TCF - Torneio Feminino de Computação</p> <p>TMM - Torneio Meninas na Matemática</p>	<p>CIIC - Competição Ibero-Americana de Informática e Computação</p> <p>LARC – Latin American Robotics Competition</p> <p>OIM - Olimpíada Ibero-americana de Matemática</p> <p>OMCS - Olimpíada de Matemática do Cone Sul</p>	<p>ASKF - Association Kangourou sans Frontières - Concurso Canguru de Matemática</p> <p>EGMO - European Girls' Mathematical Olympiad</p> <p>EGOI - European Girls' Olympiad in Informatics</p> <p>IMO - Olimpíada Internacional de Matemática</p> <p>IOI - Olimpíada Internacional de Informática</p> <p>OIMSF - Olimpíada Internacional de Matemática Sem Fronteiras</p> <p>RIC - Robocup International Competition</p>	
Rio Claro	IGCE	Engenharia Ambiental	bacharelado	<p>OMQ - Olimpíada Mineira de Química</p> <p>ONNQ - Olimpíada Norte-Nordeste de Química</p> <p>OPM - Olimpíada Paulista de Matemática</p>	<p>OBQ - Olimpíada Brasileira de Química</p> <p>OBSM - Olimpíada Brasileira de Saúde e Meio Ambiente - FIOCRUZ</p> <p>ONC - Olimpíada Nacional de Ciências</p> <p>TMM - Torneio Meninas na Matemática</p>	<p>MCTIC/CNPq - Prêmio MERCOSUL de Ciência e Tecnologia</p>	<p>MOSTRATEC Júnior - Mostra Brasileira e Mostra Internacional de Ciência e Tecnologia</p>

Rio Claro	IGCE	Física	bacharelado/licenciatura	<p>OMM - Olimpíada Mineira de Matemática, OMQ - Olimpíada Mineira de Química OMRP - Olimpíada de Matemática de Rio Preto ONNQ - Olimpíada Norte-Nordeste de Química OPM - Olimpíada Paulista de Matemática ORMUB - Olimpíada Regional de Matemática da Unesp-Bauru</p>	<p>OBA – Olimpíada Brasileira de Astronomia e Astronáutica OBF - Olimpíada Brasileira de Física OBM - Olimpíada Brasileira de Matemática OBMEP - Olimpíada Brasileira de Matemática das Escolas Públicas + Escolas Privadas OBQ - Olimpíada Brasileira de Química OBR - Olimpíada Brasileira de Robótica – Teórica OBS - Olimpíada Brasileira do Saber ONC - Olimpíada Nacional de Ciências</p>	<p>LARC – Latin American Robotics Competition OIAQ - Olimpíada Ibero-americana de Química OlBF - Olimpíada Ibero-americana de Física OIM - Olimpíada Ibero-americana de Matemática OLAA - Olimpíada Latino-Americana de Astronomia e Astronáutica OMCS - Olimpíada de Matemática do Cone Sul</p>	<p>EGMO - European Girls' Mathematical Olympiad GeCAA - Global e-Competition on Astronomy and Astrophysics IChO - Olimpíada Internacional de Química IMO - Olimpíada Internacional de Matemática IPhO - Olimpíada Internacional de Física IYPT - Copa do Mundo de Física OIMSF - Olimpíada Internacional de Matemática Sem Fronteiras RIC - Robocup International Competition</p>
Rio Claro	IGCE	Matemática	bacharelado/licenciatura	<p>OMM - Olimpíada Mineira de Matemática OMRP - Olimpíada de Matemática de Rio Preto OPM - Olimpíada Paulista de Matemática ORIOM-Olimpíada Rio-clarense de Matemática ORMUB - Olimpíada Regional de Matemática da Unesp-Bauru</p>	<p>CCM - Concurso Canguru de Matemática Brasil OBM - Olimpíada Brasileira de Matemática OBMEP - Olimpíada Brasileira de Matemática das Escolas Públicas + Escolas Privadas OBR - Olimpíada Brasileira de Robótica – Teórica TMM - Torneio Meninas na Matemática</p>	<p>OIM - Olimpíada Ibero-americana de Matemática</p>	<p>EGMO - European Girls' Mathematical Olympiad IMO - Olimpíada Internacional de Matemática OIMSF - Olimpíada Internacional de Matemática Sem Fronteiras</p>
Rosana	FEC	Engenharia de Energia	bacharelado	<p>CA - Concurso Agrinho (FAEP, SENAR-PR) OMM - Olimpíada Mineira de Matemática OMQ - Olimpíada Mineira de Química OMRP - Olimpíada de Matemática de Rio Preto ONNQ - Olimpíada Norte-Nordeste de Química OPM - Olimpíada Paulista de Matemática ORMUB - Olimpíada Regional de Matemática da Unesp-Bauru</p>	<p>CM - Câmara Mirim (Congresso Nacional - Câmara dos Deputados) CCM - Concurso Canguru de Matemática Brasil OBA – Olimpíada Brasileira de Astronomia e Astronáutica OBAP - Olimpíada Brasileira de Agropecuária OBB - Olimpíada Brasileira de Biologia OBF - Olimpíada Brasileira de Física OBFEP - Olimpíada Brasileira de Física das Escolas Públicas OBG - Olimpíada Brasileira de Geografia OBI - Olimpíada Brasileira de Informática OBM - Olimpíada Brasileira de Matemática OBMEP - Olimpíada Brasileira de Matemática das Escolas Públicas + Escolas Privadas OBQ - Olimpíada Brasileira de Química OBQJR - Olimpíada Brasileira de Química Júnior OBR - Olimpíada Brasileira de Robótica – Teórica OBS - Olimpíada Brasileira do Saber OBSM - Olimpíada Brasileira de Saúde e Meio Ambiente - FIOCRUZ OBSQ - Olimpíada Brasileira do Ensino Superior de Química OGB - Olimpíada Geo-Brasil OLP - Olimpíada de Língua Portuguesa ONC - Olimpíada Nacional de Ciências ONHB - Olimpíada Nacional em História do Brasil PJS - Projeto Jovem Senador (Senado Federal) TCF - Torneio Feminino de Computação TMM - Torneio Meninas na Matemática</p>	<p>CIIC - Competição Ibero-Americana de Informática e Computação LARC – Latin American Robotics Competition MCTIC/CNPq - Prêmio MERCOSUL de Ciência e Tecnologia OJAB - Olimpíada Ibero-americana de Biologia OIAQ - Olimpíada Ibero-americana de Química OlBF - Olimpíada Ibero-americana de Física OIM - Olimpíada Ibero-americana de Matemática OLAA - Olimpíada Latino-Americana de Astronomia e Astronáutica OMCS - Olimpíada de Matemática do Cone Sul</p>	<p>ASKF - Association Kangourou sans Frontières - Concurso Canguru de Matemática EGMO - European Girls' Mathematical Olympiad EGOI - European Girls' Olympiad in Informatics GeCAA - Global e-Competition on Astronomy and Astrophysics IAO - International Astronomy Olympiad IBO - Olimpíada Internacional de Biologia IChO - Olimpíada Internacional de Química IESO - International Earth Science Olympiad IMO - Olimpíada Internacional de Matemática IOAA - International Olympiad on Astronomy and Astrophysics IOI - Olimpíada Internacional de Informática IPhO - Olimpíada Internacional de Física IYPT - Copa do Mundo de Física MOSTRATEC Júnior - Mostra Brasileira e Mostra Internacional de Ciência e Tecnologia OIMSF - Olimpíada Internacional de Matemática Sem Fronteiras RIC - Robocup International Competition UPU - Concurso Internacional de Redação de Cartas - União Postal Universal</p>
Rosana	FEC	Turismo	bacharelado		<p>OGB - Olimpíada Brasileira de Geografia OBS - Olimpíada Brasileira do Saber OBSM - Olimpíada Brasileira de Saúde e Meio Ambiente - FIOCRUZ OGB - Olimpíada Geo-Brasil OLP - Olimpíada de Língua Portuguesa ONC - Olimpíada Nacional de Ciências ONHB - Olimpíada Nacional em História do Brasil</p>		

São João da Boa Vista	FE	Engenharia Aeronáutica	bacharelado	<p>CM - Câmara Mirim (Congresso Nacional - Câmara dos Deputados)</p> <p>CCM - Concurso Canguru de Matemática Brasil</p> <p>OBA – Olimpíada Brasileira de Astronomia e Astronáutica</p> <p>OBAP - Olimpíada Brasileira de Agropecuária</p> <p>OBG - Olimpíada Brasileira de Biologia</p> <p>OBFB - Olimpíada Brasileira de Física</p> <p>OBFEF - Olimpíada Brasileira de Física das Escolas Públicas</p> <p>OBG - Olimpíada Brasileira de Geografia</p> <p>OBI - Olimpíada Brasileira de Informática</p> <p>OBM - Olimpíada Brasileira de Matemática</p> <p>OBMEP - Olimpíada Brasileira de Matemática das Escolas Públicas + Escolas Privadas</p> <p>OBQ - Olimpíada Brasileira de Química</p> <p>OBQJR - Olimpíada Brasileira de Química Júnior</p> <p>OBR - Olimpíada Brasileira de Robótica – Teórica</p> <p>OBS - Olimpíada Brasileira do Saber</p> <p>OBSM - Olimpíada Brasileira de Saúde e Meio Ambiente - FIOCRUZ</p> <p>OBSQ - Olimpíada Brasileira do Ensino Superior de Química</p> <p>OGB - Olimpíada Geo-Brasil</p> <p>OLP - Olimpíada de Língua Portuguesa</p> <p>ONC - Olimpíada Nacional de Ciências</p> <p>ONHB - Olimpíada Nacional em História do Brasil</p> <p>PJS - Projeto Jovem Senador (Senado Federal)</p> <p>TCF - Torneio Feminino de Computação</p> <p>TMM - Torneio Meninas na Matemática</p>	<p>CA - Concurso Agrinho (FAEP, SENAR-PR)</p> <p>OMM - Olimpíada Mineira de Matemática</p> <p>OMQ - Olimpíada Mineira de Química</p> <p>OMRP - Olimpíada de Matemática de Rio Preto</p> <p>ONNQ - Olimpíada Norte-Nordeste de Química</p> <p>OPM - Olimpíada Paulista de Matemática</p> <p>ORMUB - Olimpíada Regional de Matemática da Unesp-Bauru</p>	<p>CIIC - Competição Ibero-Americana de Informática e Computação</p> <p>LARC – Latin American Robotics Competition</p> <p>MCTIC/CNPq - Prêmio MERCOSUL de Ciência e Tecnologia</p> <p>OIAB - Olimpíada Ibero-americana de Biologia</p> <p>OIAQ - Olimpíada Ibero-americana de Química</p> <p>OIBF - Olimpíada Ibero-americana de Física</p> <p>OIM - Olimpíada Ibero-americana de Matemática</p> <p>OLAA - Olimpíada Latino-Americana de Astronomia e Astronáutica</p> <p>OMCS - Olimpíada de Matemática do Cone Sul</p>	<p>ASKF - Association Kangourou sans Frontières - Concurso Canguru de Matemática</p> <p>EGMO - European Girls' Mathematical Olympiad</p> <p>EGOI - European Girls' Olympiad in Informatics</p> <p>GeCAA - Global e-Competition on Astronomy and Astrophysics</p> <p>IAO - International Astronomy Olympiad</p> <p>IBO - Olimpíada Internacional de Biologia</p> <p>ICHO - Olimpíada Internacional de Química</p> <p>IESO - International Earth Science Olympiad</p> <p>IMO - Olimpíada Internacional de Matemática</p> <p>IOAA - International Olympiad on Astronomy and Astrophysics</p> <p>IOI - Olimpíada Internacional de Informática</p> <p>IPhO - Olimpíada Internacional de Física</p> <p>IYPT - Copa do Mundo de Física</p> <p>MOSTRATEC Júnior - Mostra Brasileira e Mostra Internacional de Ciência e Tecnologia</p> <p>OIMSF - Olimpíada Internacional de Matemática Sem Fronteiras</p> <p>RIC - Robocup International Competition</p> <p>UPU - Concurso Internacional de Redação de Cartas - União Postal Universal</p>

São João da Boa Vista	FE	Engenharia Eletrônica e de Telecomunicações	bacharelado	<p>CM - Câmara Mirim (Congresso Nacional - Câmara dos Deputados)</p> <p>CCM - Concurso Canguru de Matemática Brasil</p> <p>OBA – Olimpíada Brasileira de Astronomia e Astronáutica</p> <p>OBAP - Olimpíada Brasileira de Agropecuária</p> <p>OBB - Olimpíada Brasileira de Biologia</p> <p>OBF - Olimpíada Brasileira de Física</p> <p>OBFEP - Olimpíada Brasileira de Física das Escolas Públicas</p> <p>OBG - Olimpíada Brasileira de Geografia</p> <p>OBI - Olimpíada Brasileira de Informática</p> <p>OBM - Olimpíada Brasileira de Matemática</p> <p>OBMEP - Olimpíada Brasileira de Matemática das Escolas Públicas + Escolas Privadas</p> <p>OBQ - Olimpíada Brasileira de Química</p> <p>OMRP - Olimpíada de Matemática de Rio Preto</p> <p>ONNQ - Olimpíada Norte-Nordeste de Química</p> <p>OPM - Olimpíada Paulista de Matemática</p> <p>ORMUB - Olimpíada Regional de Matemática da Unesp-Bauru</p>	<p>CIIC - Competição Ibero-Americana de Informática e Computação</p> <p>LARC – Latin American Robotics Competition</p> <p>MCTIC/CNPq - Prêmio MERCOSUL de Ciência e Tecnologia</p> <p>OIAB - Olimpíada Ibero-americana de Biologia</p> <p>OIAQ - Olimpíada Ibero-americana de Química</p> <p>OIBF - Olimpíada Ibero-americana de Física</p> <p>OIM - Olimpíada Ibero-americana de Matemática</p> <p>OLAA - Olimpíada Latino-Americana de Astronomia e Astronáutica</p> <p>OMCS - Olimpíada de Matemática do Cone Sul</p>	<p>ASKF - Association Kangourou sans Frontières - Concurso Canguru de Matemática</p> <p>EGMO - European Girls' Mathematical Olympiad</p> <p>EGOI - European Girls' Olympiad in Informatics</p> <p>GeCAA - Global e-Competition on Astronomy and Astrophysics</p> <p>IAO - International Astronomy Olympiad</p> <p>IBO - Olimpíada Internacional de Biologia</p> <p>ICHo - Olimpíada Internacional de Química</p> <p>IESO - International Earth Science Olympiad</p> <p>IMO - Olimpíada Internacional de Matemática</p> <p>IOAA - International Olympiad on Astronomy and Astrophysics</p> <p>IOI - Olimpíada Internacional de Informática</p> <p>IPhO - Olimpíada Internacional de Física</p> <p>IYPT - Copa do Mundo de Física</p> <p>MOSTRATEC Júnior - Mostra Brasileira e Mostra Internacional de Ciência e Tecnologia</p> <p>OIMSF - Olimpíada Internacional de Matemática Sem Fronteiras</p> <p>RIC - Robocup International Competition</p> <p>UPU - Concurso Internacional de Redação de Cartas - União Postal Universal</p>
São José do Rio Preto	IBIL-CE	Ciência da Computação	bacharelado	<p>OBF - Olimpíada Brasileira de Física</p> <p>OBFEP - Olimpíada Brasileira de Física das Escolas Públicas</p> <p>OBI - Olimpíada Brasileira de Informática</p> <p>OBM - Olimpíada Brasileira de Matemática</p> <p>OBMEP - Olimpíada Brasileira de Matemática das Escolas Públicas + Escolas Privadas</p> <p>OBQ - Olimpíada Brasileira de Química</p> <p>OBR - Olimpíada Brasileira de Robótica – Teórica</p>	<p>CIIC - Competição Ibero-Americana de Informática e Computação</p> <p>OIBF - Olimpíada Ibero-americana de Física</p> <p>OIM - Olimpíada Ibero-americana de Matemática</p>	<p>IAO - International Astronomy Olympiad</p> <p>ICHo - Olimpíada Internacional de Química</p> <p>IMO - Olimpíada Internacional de Matemática</p> <p>IOI - Olimpíada Internacional de Informática</p> <p>IPhO - Olimpíada Internacional de Física</p>
São José do Rio Preto	IBIL-CE	Ciências Biológicas	bacharelado/licenciatura	<p>OBB - Olimpíada Brasileira de Biologia</p>	<p>OIAB - Olimpíada Ibero-americana de Biologia</p>	<p>IBO - Olimpíada Internacional de Biologia</p>

São José do Rio Preto	IBIL-CE	Engenharia de Alimentos	bacharelado	<p>CA - Concurso Agrinho (FAEP, SENAR-PR)</p> <p>OMM - Olimpíada Mineira de Matemática</p> <p>OMQ - Olimpíada Mineira de Química</p> <p>OMRP - Olimpíada de Matemática de Rio Preto</p> <p>ONNQ - Olimpíada Norte-Nordeste de Química</p> <p>OPM - Olimpíada Paulista de Matemática</p> <p>ORMUB - Olimpíada Regional de Matemática da Unesp-Bauru</p>	<p>CM - Câmara Mirim (Congresso Nacional - Câmara dos Deputados)</p> <p>CCM - Concurso Canguru de Matemática Brasil</p> <p>OBA – Olimpíada Brasileira de Astronomia e Astronáutica</p> <p>OBAP - Olimpíada Brasileira de Agropecuária</p> <p>OBB - Olimpíada Brasileira de Biologia</p> <p>OBF - Olimpíada Brasileira de Física</p> <p>OBFEP - Olimpíada Brasileira de Física das Escolas Públicas</p> <p>OBG - Olimpíada Brasileira de Geografia</p> <p>OBI - Olimpíada Brasileira de Informática</p> <p>OBM - Olimpíada Brasileira de Matemática</p> <p>OBMEP - Olimpíada Brasileira de Matemática das Escolas Públicas + Escolas Privadas</p> <p>OBQ - Olimpíada Brasileira de Química</p> <p>OBQJR - Olimpíada Brasileira de Química Júnior</p> <p>OBR - Olimpíada Brasileira de Robótica – Teórica</p> <p>OBS - Olimpíada Brasileira do Saber</p> <p>OBSM - Olimpíada Brasileira de Saúde e Meio Ambiente - FIOCRUZ</p> <p>OBSQ - Olimpíada Brasileira do Ensino Superior de Química</p> <p>OGB - Olimpíada Geo-Brasil</p> <p>OLP - Olimpíada de Língua Portuguesa</p> <p>ONC - Olimpíada Nacional de Ciências</p> <p>ONHB - Olimpíada Nacional em História do Brasil</p> <p>PJS - Projeto Jovem Senador (Senado Federal)</p> <p>TCF - Torneio Feminino de Computação</p> <p>TMM - Torneio Meninas na Matemática</p>	<p>CIIC - Competição Ibero-Americana de Informática e Computação</p> <p>LARC – Latin American Robotics Competition</p> <p>MCTIC/CNPq - Prêmio MERCOSUL de Ciência e Tecnologia</p> <p>OIAB - Olimpíada Ibero-americana de Biologia</p> <p>OIAQ - Olimpíada Ibero-americana de Química</p> <p>OIBF - Olimpíada Ibero-americana de Física</p> <p>OIM - Olimpíada Ibero-americana de Matemática</p> <p>OLAA - Olimpíada Latino-Americana de Astronomia e Astronáutica</p> <p>OMCS - Olimpíada de Matemática do Cone Sul</p>	<p>ASKF - Association Kangourou sans Frontières - Concurso Canguru de Matemática</p> <p>EGMO - European Girls' Mathematical Olympiad</p> <p>EGOI - European Girls' Olympiad in Informatics</p> <p>GeCAA - Global e-Competition on Astronomy and Astrophysics</p> <p>IAO - International Astronomy Olympiad</p> <p>IBO - Olimpíada Internacional de Biologia</p> <p>ICHo - Olimpíada Internacional de Química</p> <p>IESO - International Earth Science Olympiad</p> <p>IMO - Olimpíada Internacional de Matemática</p> <p>IOAA - International Olympiad on Astronomy and Astrophysics</p> <p>IOI - Olimpíada Internacional de Informática</p> <p>IPhO - Olimpíada Internacional de Física</p> <p>IYPT - Copa do Mundo de Física</p> <p>MOSTRATEC Júnior - Mostra Brasileira e Mostra Internacional de Ciência e Tecnologia</p> <p>OIMSF - Olimpíada Internacional de Matemática Sem Fronteiras</p> <p>RIC - Robocup International Competition</p> <p>UPU - Concurso Internacional de Redação de Cartas - União Postal Universal</p>
São José do Rio Preto	IBIL-CE	Física - Bacharelado em Física Biológica e Licenciatura em Física	bacharelado/licenciatura	<p>OMRP - Olimpíada de Matemática de Rio Preto</p>	<p>MOBFOG - Mostra Brasileira de Foguetes</p> <p>OBA – Olimpíada Brasileira de Astronomia e Astronáutica</p> <p>OBF - Olimpíada Brasileira de Física</p> <p>OBFEP - Olimpíada Brasileira de Física das Escolas Públicas</p> <p>OBM - Olimpíada Brasileira de Matemática</p> <p>OBMEP - Olimpíada Brasileira de Matemática das Escolas Públicas + Escolas Privadas</p> <p>TFM - Torneio de Física para Meninas</p>	<p>OIBF - Olimpíada Ibero-americana de Física</p> <p>OIM - Olimpíada Ibero-americana de Matemática</p>	<p>IAO - International Astronomy Olympiad</p> <p>IMO - Olimpíada Internacional de Matemática</p> <p>IPhO - Olimpíada Internacional de Física</p>
São José do Rio Preto	IBIL-CE	Letras	licenciatura	<p>OLP - Olimpíada de Língua Portuguesa</p>			
São José do Rio Preto	IBIL-CE	Matemática	bacharelado/licenciatura	<p>OMQ - Olimpíada Mineira de Química</p> <p>OMRP - Olimpíada de Matemática de Rio Preto</p> <p>ONNQ - Olimpíada Norte-Nordeste de Química</p> <p>OPM - Olimpíada Paulista de Matemática</p> <p>ORMUB - Olimpíada Regional de Matemática da Unesp-Bauru</p>	<p>CCM - Concurso Canguru de Matemática Brasil</p> <p>OBA – Olimpíada Brasileira de Astronomia e Astronáutica</p> <p>OBF - Olimpíada Brasileira de Física</p> <p>OBFEP - Olimpíada Brasileira de Física das Escolas Públicas</p> <p>OBI - Olimpíada Brasileira de Informática</p> <p>OBM - Olimpíada Brasileira de Matemática</p> <p>OBMEP - Olimpíada Brasileira de Matemática das Escolas Públicas + Escolas Privadas</p> <p>OBQ - Olimpíada Brasileira de Química</p> <p>OBQJR - Olimpíada Brasileira de Química Júnior</p> <p>OBR - Olimpíada Brasileira de Robótica – Teórica</p> <p>OBS - Olimpíada Brasileira do Saber</p> <p>OBSQ - Olimpíada Brasileira do Ensino Superior de Química</p> <p>TCF - Torneio Feminino de Computação</p> <p>TMM - Torneio Meninas na Matemática</p>	<p>CIIC - Competição Ibero-Americana de Informática e Computação</p> <p>LARC – Latin American Robotics Competition</p> <p>OIAQ - Olimpíada Ibero-americana de Química</p> <p>OIBF - Olimpíada Ibero-americana de Física</p> <p>OIM - Olimpíada Ibero-americana de Matemática</p> <p>OLAA - Olimpíada Latino-Americana de Astronomia e Astronáutica</p> <p>OMCS - Olimpíada de Matemática do Cone Sul</p>	<p>ASKF - Association Kangourou sans Frontières - Concurso Canguru de Matemática</p> <p>EGMO - European Girls' Mathematical Olympiad</p> <p>EGOI - European Girls' Olympiad in Informatics</p> <p>EuPhO - European Physics Olympiad</p> <p>IAO - International Astronomy Olympiad</p> <p>ICHo - Olimpíada Internacional de Química</p> <p>IMO - Olimpíada Internacional de Matemática</p> <p>IOAA - International Olympiad on Astronomy and Astrophysics</p> <p>IOI - Olimpíada Internacional de Informática</p> <p>IPhO - Olimpíada Internacional de Física</p> <p>IYPT - Copa do Mundo de Física</p> <p>OIMSF - Olimpíada Internacional de Matemática Sem Fronteiras</p> <p>RIC - Robocup International Competition</p>

São José do Rio Preto	IBIL-CE	Pedagogia	licenciatura		OLP - Olimpíada de Língua Portuguesa ONHB - Olimpíada Nacional em História do Brasil		
São José do Rio Preto	IBIL-CE	Química - Bacharelado em Química Ambiental e Licenciatura em Química	bacharelado/licenciatura	OMQ - Olimpíada Mineira de Química ONNQ - Olimpíada Norte-Nordeste de Química OQSP - Olimpíada de Química do Estado de São Paulo	OBQ - Olimpíada Brasileira de Química OBSQ - Olimpíada Brasileira do Ensino Superior de Química	OIAQ - Olimpíada Ibero-americana de Química	ICHO - Olimpíada Internacional de Química
São José dos Campos	ICT	Engenharia Ambiental	bacharelado		OBQ - Olimpíada Brasileira de Biologia OBF - Olimpíada Brasileira de Física OBFEP - Olimpíada Brasileira de Física das Escolas Públicas OBI - Olimpíada Brasileira de Informática OBM - Olimpíada Brasileira de Matemática OBQ - Olimpíada Brasileira de Química OBSM - Olimpíada Brasileira de Saúde e Meio Ambiente - FIOCRUZ	CIIC - Competição Ibero-Americana de Informática e Computação OIAB - Olimpíada Ibero-americana de Biologia	IBO - Olimpíada Internacional de Biologia ICHO - Olimpíada Internacional de Química IMO - Olimpíada Internacional de Matemática
São Vicente	IB/CLP	Ciências Biológicas	bacharelado		OBQ - Olimpíada Brasileira de Biologia OBS - Olimpíada Brasileira do Saber ONC - Olimpíada Nacional de Ciências		
São Vicente	IB/CLP	Ciências Biológicas	licenciatura		OBQ - Olimpíada Brasileira de Biologia OBS - Olimpíada Brasileira do Saber ONC - Olimpíada Nacional de Ciências		
Sorocaba	ICT	Engenharia Ambiental	bacharelado	CA - Concurso Agrinho (FAEP, SENAR-PR) OMM - Olimpíada Mineira de Matemática OMQ - Olimpíada Mineira de Química OMRP - Olimpíada de Matemática de Rio Preto ONNQ - Olimpíada Norte-Nordeste de Química OPM - Olimpíada Paulista de Matemática ORMUB - Olimpíada Regional de Matemática da Unesp-Bauru	CM - Câmara Mirim (Congresso Nacional - Câmara dos Deputados) CCM - Concurso Canguru de Matemática Brasil OBA - Olimpíada Brasileira de Astronomia e Astronáutica OBAP - Olimpíada Brasileira de Agropecuária OBQ - Olimpíada Brasileira de Biologia OBF - Olimpíada Brasileira de Física OBFEP - Olimpíada Brasileira de Física das Escolas Públicas OBG - Olimpíada Brasileira de Geografia OBI - Olimpíada Brasileira de Informática OBM - Olimpíada Brasileira de Matemática OBMEP - Olimpíada Brasileira de Matemática das Escolas Públicas + Escolas Privadas OBQ - Olimpíada Brasileira de Química OBQJR - Olimpíada Brasileira de Química Júnior OBR - Olimpíada Brasileira de Robótica - Teórica OBS - Olimpíada Brasileira do Saber OBSM - Olimpíada Brasileira de Saúde e Meio Ambiente - FIOCRUZ OBSQ - Olimpíada Brasileira do Ensino Superior de Química OGB - Olimpíada Geo-Brasil OLP - Olimpíada de Língua Portuguesa ONC - Olimpíada Nacional de Ciências ONHB - Olimpíada Nacional em História do Brasil PJS - Projeto Jovem Senador (Senado Federal) TCF - Torneio Feminino de Computação TMM - Torneio Meninas na Matemática	CIIC - Competição Ibero-Americana de Informática e Computação LARC - Latin American Robotics Competition MCTIC/CNPq - Prêmio MERCOSUL de Ciência e Tecnologia OIAB - Olimpíada Ibero-americana de Biologia OIAQ - Olimpíada Ibero-americana de Química OIBF - Olimpíada Ibero-americana de Física OIM - Olimpíada Ibero-americana de Matemática OLAA - Olimpíada Latino-Americana de Astronomia e Astronáutica OMCS - Olimpíada de Matemática do Cone Sul	ASKF - Association Kangourou sans Frontières - Concurso Canguru de Matemática EGMO - European Girls' Mathematical Olympiad EGOI - European Girls' Olympiad in Informatics GeCAA - Global e-Competition on Astronomy and Astrophysics IAO - International Astronomy Olympiad IBO - Olimpíada Internacional de Biologia ICHO - Olimpíada Internacional de Química IESO - International Earth Science Olympiad IMO - Olimpíada Internacional de Matemática IOAA - International Olympiad on Astronomy and Astrophysics IOI - Olimpíada Internacional de Informática IPHO - Olimpíada Internacional de Física IYPT - Copa do Mundo de Física MOSTRATEC Júnior - Mostra Brasileira e Mostra Internacional de Ciência e Tecnologia OIMSF - Olimpíada Internacional de Matemática Sem Fronteiras RIC - Robocup International Competition UPU - Concurso Internacional de Redação de Cartas - União Postal Universal

Sorocaba	ICT	Engenharia de Controle e Automação	bacharelado		<p>OBF - Olimpíada Brasileira de Física - https://www.sbfisica.org.br/v1/olimpiada/2022/index.php, OBI - Olimpíada Brasileira de Informática - https://olimpiada.ic.unicamp.br, OBM - Olimpíada Brasileira de Matemática - https://olimpiada.ic.unicamp.br, OBR - Olimpíada Brasileira de Robótica – Teórica - https://www.obr.org.br, ONC - Olimpíada Nacional de Ciências - https://www.onciencias.org</p>	<p>CIIC - Competição Ibero-Americana de Informática e Computação LARC – Latin American Robotics Competition MCTIC/CNPq - Prêmio MERCOSUL de Ciência e Tecnologia OIBF - Olimpíada Ibero-americana de Física OIM - Olimpíada Ibero-americana de Matemática</p>	<p>IMO - Olimpíada Internacional de Matemática IOI - Olimpíada Internacional de Informática IPhO - Olimpíada Internacional de Física RIC - Robocup International Competition</p>
Tupã	FCE	Administração	bacharelado	<p>CA - Concurso Agrinho (FAEP, SENAR-PR) OMM - Olimpíada Mineira de Matemática OMQ - Olimpíada Mineira de Química OMRP - Olimpíada de Matemática de Rio Preto ONNQ - Olimpíada Norte-Nordeste de Química OPM - Olimpíada Paulista de Matemática ORMUB - Olimpíada Regional de Matemática da Unesp-Bauru</p>	<p>CM - Câmara Mirim (Congresso Nacional - Câmara dos Deputados) CCM - Concurso Canguru de Matemática Brasil OBA – Olimpíada Brasileira de Astronomia e Astronáutica OBAP - Olimpíada Brasileira de Agropecuária OBB - Olimpíada Brasileira de Biologia OBF - Olimpíada Brasileira de Física OBFEP - Olimpíada Brasileira de Física das Escolas Públicas OBG - Olimpíada Brasileira de Geografia OBI - Olimpíada Brasileira de Informática OBM - Olimpíada Brasileira de Matemática OBMEP - Olimpíada Brasileira de Matemática das Escolas Públicas + Escolas Privadas OBQ - Olimpíada Brasileira de Química OBQJR - Olimpíada Brasileira de Química Júnior OBR - Olimpíada Brasileira de Robótica – Teórica OBS - Olimpíada Brasileira do Saber OBSM - Olimpíada Brasileira de Saúde e Meio Ambiente - FIOCRUZ OBSQ - Olimpíada Brasileira do Ensino Superior de Química OGB - Olimpíada Geo-Brasil OLP - Olimpíada de Língua Portuguesa ONC - Olimpíada Nacional de Ciências ONHB - Olimpíada Nacional em História do Brasil PJS - Projeto Jovem Senador (Senado Federal) TCF - Torneio Feminino de Computação TMM - Torneio Meninas na Matemática</p>	<p>CIIC - Competição Ibero-Americana de Informática e Computação LARC – Latin American Robotics Competition MCTIC/CNPq - Prêmio MERCOSUL de Ciência e Tecnologia OIAB - Olimpíada Ibero-americana de Biologia OIAQ - Olimpíada Ibero-americana de Química OIBF - Olimpíada Ibero-americana de Física OIM - Olimpíada Ibero-americana de Matemática OLAA - Olimpíada Latino-Americana de Astronomia e Astronáutica OMCS - Olimpíada de Matemática do Cone Sul</p>	<p>ASKF - Association Kangourou sans Frontières - Concurso Canguru de Matemática EGMO - European Girls' Mathematical Olympiad EGOI - European Girls' Olympiad in Informatics GeCAA - Global e-Competition on Astronomy and Astrophysics IAO - International Astronomy Olympiad IBO - Olimpíada Internacional de Biologia IChO - Olimpíada Internacional de Química IESO - International Earth Science Olympiad IMO - Olimpíada Internacional de Matemática IOAA - International Olympiad on Astronomy and Astrophysics IOI - Olimpíada Internacional de Informática IPhO - Olimpíada Internacional de Física IYPT - Copa do Mundo de Física MOSTRATEC Júnior - Mostra Brasileira e Mostra Internacional de Ciência e Tecnologia OIMSF - Olimpíada Internacional de Matemática Sem Fronteiras RIC - Robocup International Competition UPU - Concurso Internacional de Redação de Cartas - União Postal Universal</p>

Tupã	FCE	Engenharia de Biosistemas	bacharelado	<p>CA - Concurso Agrinho (FAEP, SENAR-PR)</p> <p>OMM - Olimpíada Mineira de Matemática</p> <p>OMQ - Olimpíada Mineira de Química</p> <p>OMRP - Olimpíada de Matemática de Rio Preto</p> <p>ONNQ - Olimpíada Norte-Nordeste de Química</p> <p>OPM - Olimpíada Paulista de Matemática</p> <p>ORMUB - Olimpíada Regional de Matemática da Unesp-Bauru</p>	<p>CM - Câmara Mirim (Congresso Nacional - Câmara dos Deputados)</p> <p>CCM - Concurso Canguru de Matemática Brasil</p> <p>OBA – Olimpíada Brasileira de Astronomia e Astronáutica</p> <p>OBAP - Olimpíada Brasileira de Agropecuária</p> <p>OBG - Olimpíada Brasileira de Biologia</p> <p>OBFB - Olimpíada Brasileira de Física</p> <p>OBFEF - Olimpíada Brasileira de Física das Escolas Públicas</p> <p>OBG - Olimpíada Brasileira de Geografia</p> <p>OBI - Olimpíada Brasileira de Informática</p> <p>OBM - Olimpíada Brasileira de Matemática</p> <p>OBMEP - Olimpíada Brasileira de Matemática das Escolas Públicas + Escolas Privadas</p> <p>OBQ - Olimpíada Brasileira de Química</p> <p>OBQJR - Olimpíada Brasileira de Química Júnior</p> <p>OBR - Olimpíada Brasileira de Robótica – Teórica</p> <p>OBS - Olimpíada Brasileira do Saber</p> <p>OBSM - Olimpíada Brasileira de Saúde e Meio Ambiente - FIOCRUZ</p> <p>OBSQ - Olimpíada Brasileira do Ensino Superior de Química</p> <p>OGB - Olimpíada Geo-Brasil</p> <p>OLP - Olimpíada de Língua Portuguesa</p> <p>ONC - Olimpíada Nacional de Ciências</p> <p>ONHB - Olimpíada Nacional em História do Brasil</p> <p>PJS - Projeto Jovem Senador (Senado Federal)</p> <p>TCF - Torneio Feminino de Computação</p> <p>TMM - Torneio Meninas na Matemática</p>	<p>CIIC - Competição Ibero-Americana de Informática e Computação</p> <p>LARC – Latin American Robotics Competition</p> <p>MCTIC/CNPq - Prêmio MERCOSUL de Ciência e Tecnologia</p> <p>OIAB - Olimpíada Ibero-americana de Biologia</p> <p>OIAQ - Olimpíada Ibero-americana de Química</p> <p>OIBF - Olimpíada Ibero-americana de Física</p> <p>OIM - Olimpíada Ibero-americana de Matemática</p> <p>OLAA - Olimpíada Latino-Americana de Astronomia e Astronáutica</p> <p>OMCS - Olimpíada de Matemática do Cone Sul</p>	<p>ASKF - Association Kangourou sans Frontières - Concurso Canguru de Matemática</p> <p>EGMO - European Girls' Mathematical Olympiad</p> <p>EGOI - European Girls' Olympiad in Informatics</p> <p>GeCAA - Global e-Competition on Astronomy and Astrophysics</p> <p>IAO - International Astronomy Olympiad</p> <p>IBO - Olimpíada Internacional de Biologia</p> <p>ICHO - Olimpíada Internacional de Química</p> <p>IESO - International Earth Science Olympiad</p> <p>IMO - Olimpíada Internacional de Matemática</p> <p>IOAA - International Olympiad on Astronomy and Astrophysics</p> <p>IOI - Olimpíada Internacional de Informática</p> <p>IPhO - Olimpíada Internacional de Física</p> <p>IYPT - Copa do Mundo de Física</p> <p>MOSTRATEC Júnior - Mostra Brasileira e Mostra Internacional de Ciência e Tecnologia</p> <p>OIMSF - Olimpíada Internacional de Matemática Sem Fronteiras</p> <p>RIC - Robocup International Competition</p> <p>UPU - Concurso Internacional de Redação de Cartas - União Postal Universal</p>
------	-----	---------------------------	-------------	--	--	--	---